

LICENCIAS OTORGADAS, DEPARTAMENTO DE CHIMALTENANGO

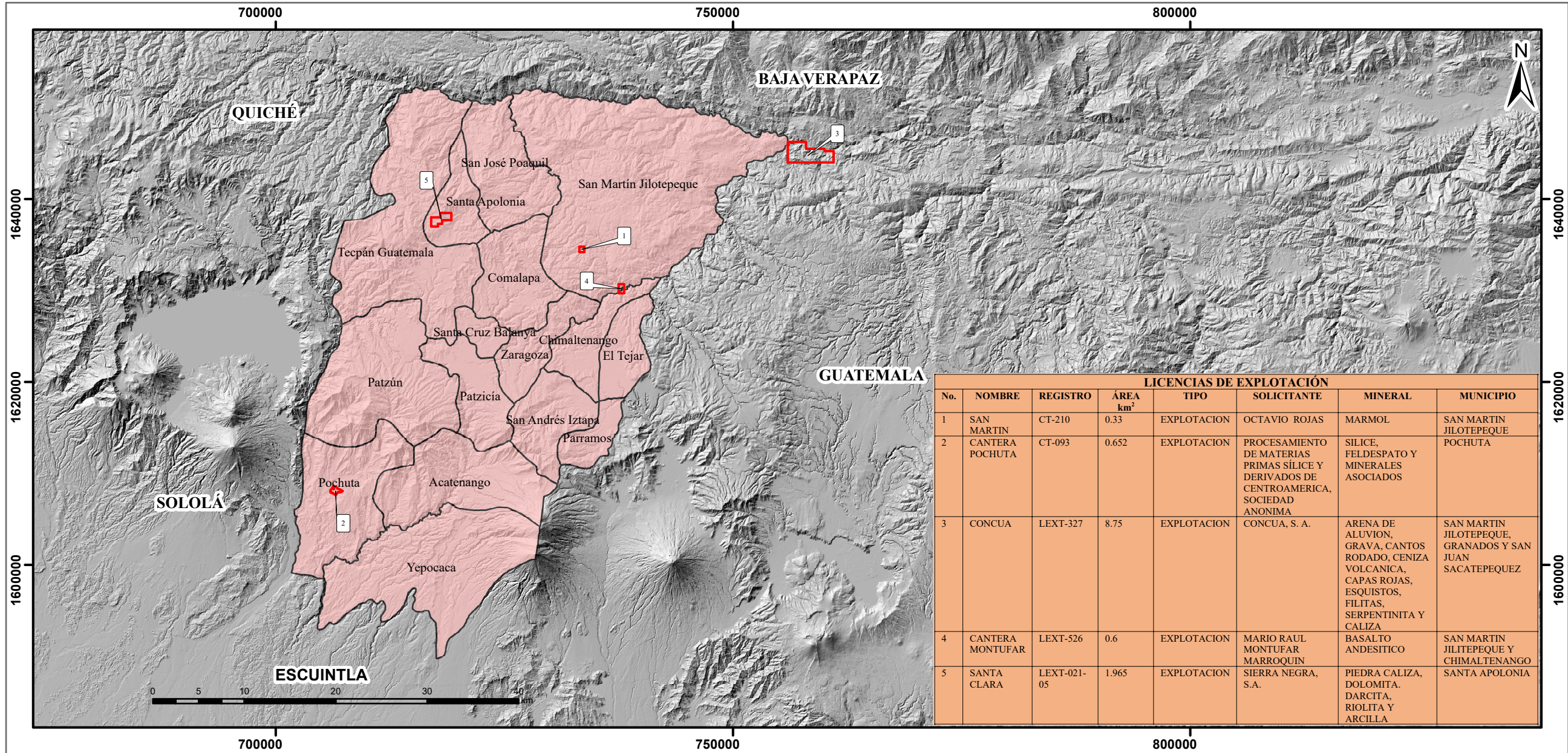

| LICENCIAS DE EXPLOTACIÓN | | | | | | | |
|--------------------------|------------------|-------------|----------------------|-------------|--|--|--|
| No. | NOMBRE | REGISTRO | ÁREA km ² | TIPO | SOLICITANTE | MINERAL | MUNICIPIO |
| 1 | SAN MARTIN | CT-210 | 0.33 | EXPLOTACION | OCTAVIO ROJAS | MARMOL | SAN MARTIN JILOTEPEQUE |
| 2 | CANTERA POCHUTA | CT-093 | 0.652 | EXPLOTACION | PROCESAMIENTO DE MATERIAS PRIMAS SÍLICE Y DERIVADOS DE CENTROAMERICA, SOCIEDAD ANONIMA | SILICE, FELDESPATO Y MINERALES ASOCIADOS | POCHUTA |
| 3 | CONCUA | LEXT-327 | 8.75 | EXPLOTACION | CONCUA, S. A. | ARENA DE ALUVION, GRAVA, CANTOS RODADO, CENIZA VOLCANICA, CAPAS ROJAS, ESQUISTOS, FILITAS, SERPENTINITA Y CALIZA | SAN MARTIN JILOTEPEQUE, GRANADOS Y SAN JUAN SACATEPEQUEZ |
| 4 | CANTERA MONTUFAR | LEXT-526 | 0.6 | EXPLOTACION | MARIO RAUL MONTUFAR MARROQUIN | BASALTO ANDESITICO | SAN MARTIN JILITEPEQUE Y CHIMALTENANGO |
| 5 | SANTA CLARA | LEXT-021-05 | 1.965 | EXPLOTACION | SIERRA NEGRA, S.A. | PIEDRA CALIZA, DOLOMITA, DARCITA, RIOLITA Y ARCILLA | SANTA APOLONIA |

LEYENDA
 Licencias Otorgadas
Departamento de:
 Chimaltenango

REFERENCIA ESPACIAL:
 Proyección: Universal Transversal Mercator (UTM)
 Referencia Espacial WGS 1984. UTM Zona 15 & 16
 Escala: 1:500,000

ELABORADO POR:
 Kelineth Patricia Hernández Cifuentes
 Técnica en Geología
 Departamento de Derechos Mineros.
Dirección General de Minería
 Año 2024



Ministerio de **Energía y Minas**