

LICENCIAS OTORGADAS, DEPARTAMENTO DE HUEHUETENANGO

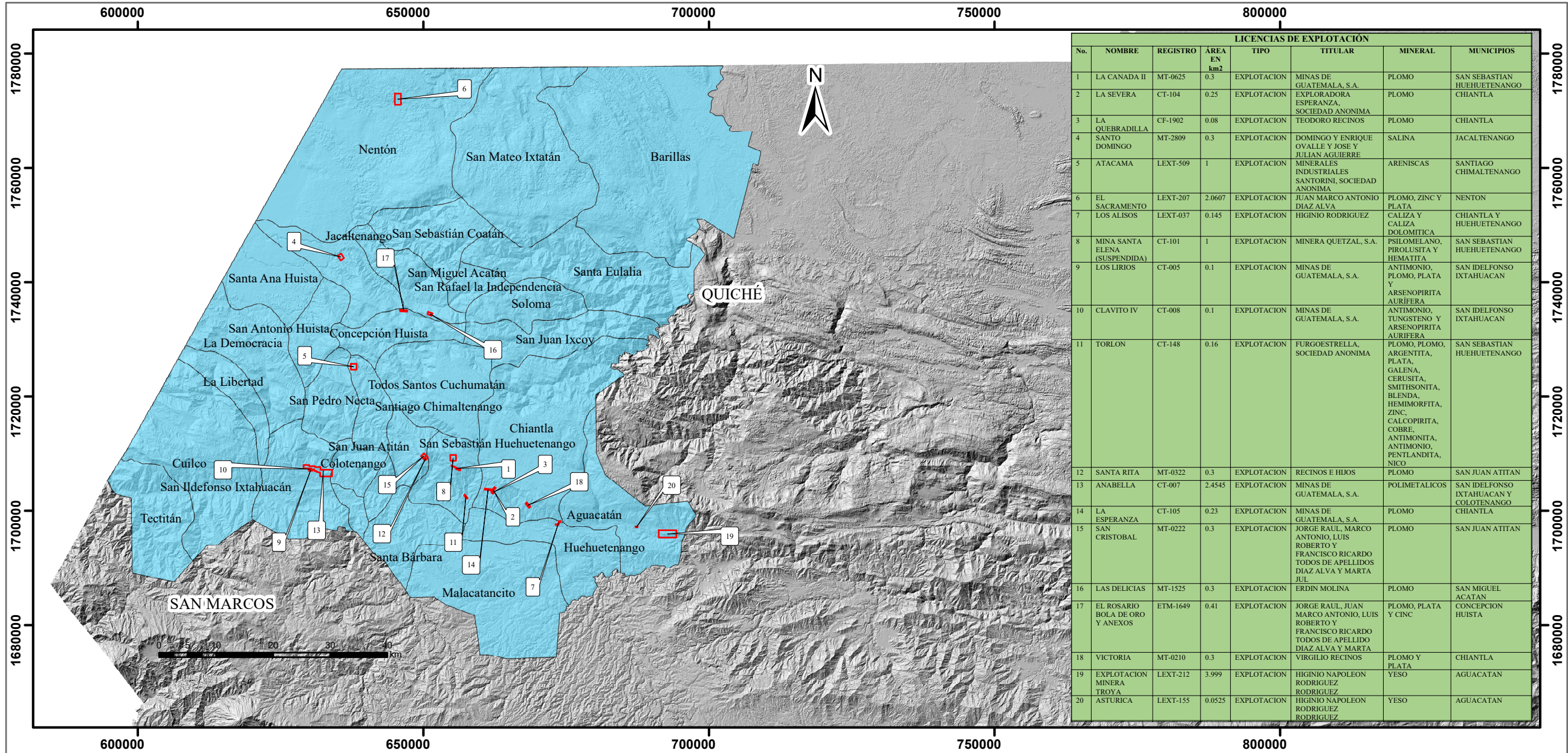

LICENCIAS DE EXPLOTACIÓN							
No.	NOMBRE	REGISTRO	ÁREA EN km ²	TIPO	TITULAR	MINERAL	MUNICIPIOS
1	LA CANADA II	MT-0625	0.3	EXPLOTACION	MINAS DE GUATEMALA, S.A.	PLOMO	SAN SEBASTIAN HUEHUETENANGO
2	LA SEVERA	CT-104	0.25	EXPLOTACION	EXPLORADORA ESPERANZA, SOCIEDAD ANONIMA	PLOMO	CHIANTLA
3	LA QUEBRADILLA	CF-1902	0.08	EXPLOTACION	TEODORO RECINOS	PLOMO	CHIANTLA
4	SANTO DOMINGO	MT-2809	0.3	EXPLOTACION	DOMINGO Y ENRIQUE OVALLE Y JOSE Y JULIAN AGUIERRE	SALINA	JACALTENANGO
5	ATACAMA	LEXT-509	1	EXPLOTACION	MINERALES INDUSTRIALES SANTORINI, SOCIEDAD ANONIMA	ARENISCAS	SANTIAGO CHIMALTENANGO
6	EL SACRAMENTO	LEXT-207	2.0607	EXPLOTACION	JUAN MARCO ANTONIO DIAZ ALVA	PLOMO, ZINC Y PLATA	NENTON
7	LOS ALISOS	LEXT-037	0.145	EXPLOTACION	HIGINIO RODRIGUEZ	CALIZA Y CALIZA DOLOMITICA	CHIANTLA Y HUEHUETENANGO
8	MINA SANTA ELENA (SUSPENDIDA)	CT-101	1	EXPLOTACION	MINERA QUETZAL, S.A.	PSILOMELANO, PIROLUSITA Y HEMATITA	SAN SEBASTIAN HUEHUETENANGO
9	LOS LIRIOS	CT-005	0.1	EXPLOTACION	MINAS DE GUATEMALA, S.A.	ANTIMONIO, PLOMO, PLATA Y ARSENOPIRITA AURIFERA	SAN IDELFONSO IXTAHUACAN
10	CLAVITO IV	CT-008	0.1	EXPLOTACION	MINAS DE GUATEMALA, S.A.	ANTIMONIO, TUNGSTENO Y ARSENOPIRITA AURIFERA	SAN IDELFONSO IXTAHUACAN
11	TORLON	CT-148	0.16	EXPLOTACION	FURGOESTRELLA, SOCIEDAD ANONIMA	PLOMO, PLOMO, ARGENTITA, PLATA, GALENA, CERUSITA, SMITHSONITA, BLENDAS, HEMIMORFITA, ZINC, CALCOPRITA, COBRE, ANTIMONITA, ANTIMONIO, PENTLANDITA, NICO	SAN SEBASTIAN HUEHUETENANGO
12	SANTA RITA	MT-0322	0.3	EXPLOTACION	RECINOS E HIJOS	PLOMO	SAN JUAN ATITAN
13	ANABELLA	CT-007	2.4545	EXPLOTACION	MINAS DE GUATEMALA, S.A.	POLIMETALICOS	SAN IDELFONSO IXTAHUACAN Y COLOTENANGO
14	LA ESPERANZA	CT-105	0.23	EXPLOTACION	MINAS DE GUATEMALA, S.A.	PLOMO	CHIANTLA
15	SAN CRISTOBAL	MT-0222	0.3	EXPLOTACION	JORGE RAUL, MARCO ANTONIO, LUIS ROBERTO Y FRANCISCO RICARDO TODOS DE APELLIDOS DIAZ ALVA Y MARTA JUL	PLOMO	SAN JUAN ATITAN
16	LAS DELICIAS	MT-1525	0.3	EXPLOTACION	ERDIN MOLINA	PLOMO	SAN MIGUEL ACATAN
17	EL ROSARIO BOLA DE ORO Y ANEXOS	ETM-1649	0.41	EXPLOTACION	JORGE RAUL, JUAN MARCO ANTONIO, LUIS ROBERTO Y FRANCISCO RICARDO TODOS DE APELLIDOS DIAZ ALVA Y MARTA JUL	PLOMO, PLATA Y CINC	CONCEPCION HUISTA
18	VICTORIA	MT-0210	0.3	EXPLOTACION	VIRGILIO RECINOS	PLOMO Y PLATA	CHIANTLA
19	EXPLOTACION MINERA TROYA	LEXT-212	3.999	EXPLOTACION	HIGINIO NAPOLEON RODRIGUEZ	YESO	AGUACATAN
20	ASTURICA	LEXT-155	0.0525	EXPLOTACION	HIGINIO NAPOLEON RODRIGUEZ	YESO	AGUACATAN

LEYENDA

Licencias Otorgadas

Departamento de:

Huehuetenango

REFERENCIA ESPACIAL:

Proyección: Universal Transversal Mercator (UTM)

Referencia Espacial WGS 1984. UTM Zona 15

Escala: 1:800,000

ELABORADO POR:

Kelineth Patricia Hernández Cifuentes

Técnica en Geología

Departamento de Derechos Mineros.

Dirección General de Minería

Año 2024

