

# LICENCIAS OTORGADAS, DEPARTAMENTO DE IZABAL

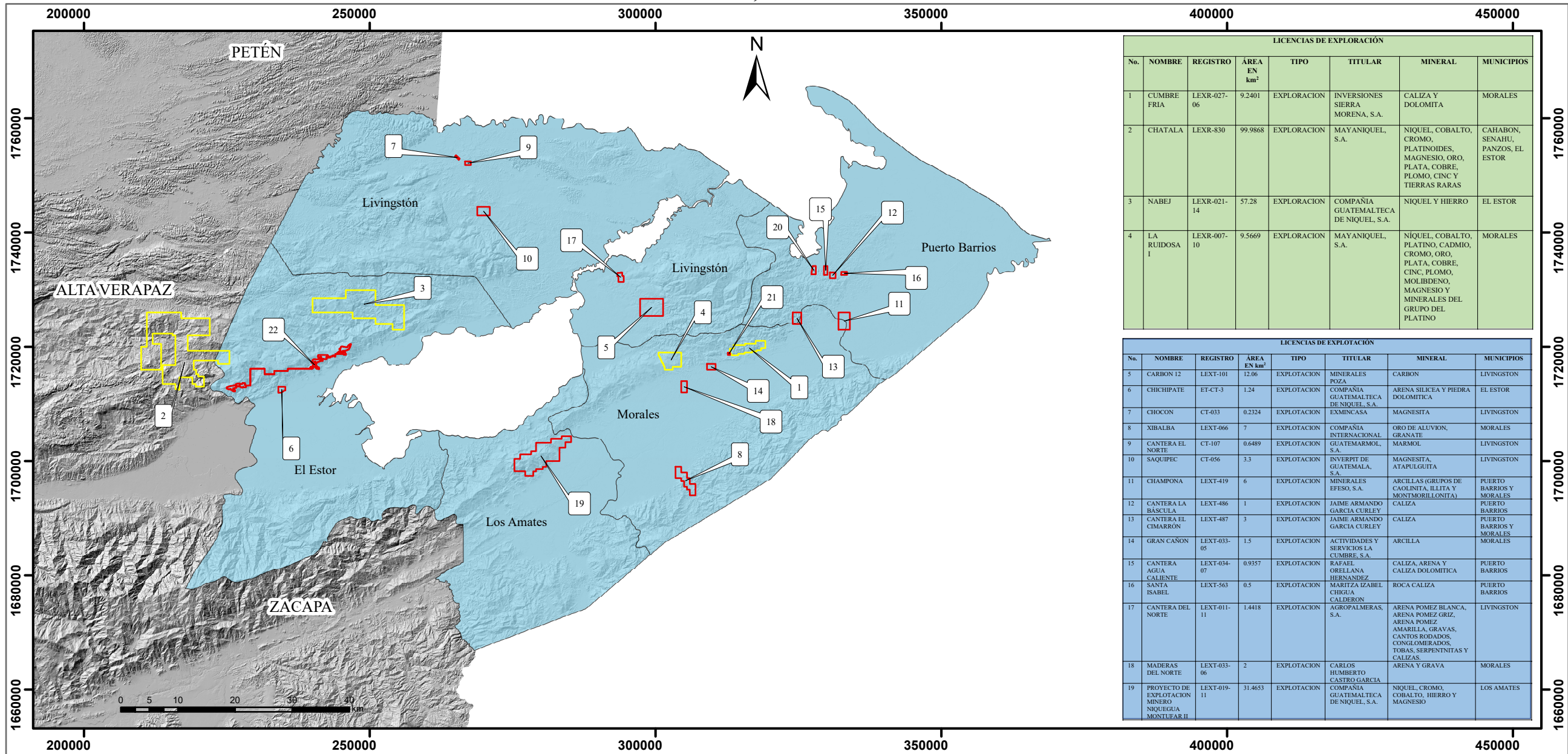

LICENCIAS DE EXPLORACIÓN							
No.	NOMBRE	REGISTRO	ÁREA EN km <sup>2</sup>	TIPO	TITULAR	MINERAL	MUNICIPIOS
1	CUMBRE FRIA	LEXR-027-06	9.2401	EXPLORACION	INVERSIONES SIERRA MORENA, S.A.	CALIZA Y DOLOMITA	MORALES
2	CHATALA	LEXR-830	99.9868	EXPLORACION	MAYANIQUEL, S.A.	NIQUEL, COBALTO, CROMO, PLATINOIDES, MAGNESIO, ORO, PLATA, COBRE, PLOMO, CINC Y TIERRAS RARAS	CAHABON, SENAHU, PANZOS, EL ESTOR
3	NABEJ	LEXR-021-14	57.28	EXPLORACION	COMPAÑIA GUATEMALTECA DE NIQUEL, S.A.	NIQUEL Y HIERRO	EL ESTOR
4	LA RUIDOSA I	LEXR-007-10	9.5669	EXPLORACION	MAYANIQUEL, S.A.	NIQUEL, COBALTO, PLATINO, CADMIO, CROMO, ORO, PLATA, COBRE, CINC, PLOMO, MOLIBDENO, MAGNESIO Y MINERALES DEL GRUPO DEL PLATINO	MORALES

LICENCIAS DE EXPLOTACIÓN							
No.	NOMBRE	REGISTRO	ÁREA EN km <sup>2</sup>	TIPO	TITULAR	MINERAL	MUNICIPIOS
5	CARBON 12	LEXT-101	12.06	EXPLOTACION	MINERALES POZA	CARBON	LIVINGSTON
6	CHICHIPATE	ET-CT-3	1.24	EXPLOTACION	COMPAÑIA GUATEMALTECA DE NIQUEL, S.A.	ARENA SILICEA Y PIEDRA DOLOMITICA	EL ESTOR
7	CHOCON	CT-033	0.2324	EXPLOTACION	EXMINCASA	MAGNESITA	LIVINGSTON
8	XIBALBA	LEXT-066	7	EXPLOTACION	COMPAÑIA INTERNACIONAL GUATEMARMOL, S.A.	ORO DE ALUVION, GRANATE, MARMOL	MORALES
9	CANTERA EL NORTE	CT-107	0.6489	EXPLOTACION	INVERPIT DE GUATEMALA, S.A.	MAGNESITA, ATAPULGUITA	LIVINGSTON
10	SAQUIPEC	CT-056	3.3	EXPLOTACION	MINERALES EFESO, S.A.	ARCILLAS (GRUPOS DE CAOLINITA, ILITTA Y MONTMORILLONITA)	PUERTO BARRIOS Y MORALES
11	CHAMPONA	LEXT-419	6	EXPLOTACION	JAIME ARMANDO GARCIA CURLEY	CALIZA	PUERTO BARRIOS
12	CANTERA LA BASCULA	LEXT-486	1	EXPLOTACION	JAIME ARMANDO GARCIA CURLEY	CALIZA	PUERTO BARRIOS Y MORALES
13	CANTERA EL CIMARRON	LEXT-487	3	EXPLOTACION	ACTIVIDADES Y SERVICIOS LA CUMBRE, S.A.	ARCILLA	MORALES
14	GRAN CAÑON	LEXT-033-05	1.5	EXPLOTACION	RAFAEL ORELLANA HERNANDEZ	CALIZA, ARENA Y CALIZA DOLOMITICA	PUERTO BARRIOS
15	CANTERA AGUA CALIENTE	LEXT-034-07	0.9357	EXPLOTACION	MARITZA IZABEL CHIGUA CALDERON	ROCA CALIZA	PUERTO BARRIOS
16	SANTA ISABEL	LEXT-563	0.5	EXPLOTACION	AGROPALMERAS, S.A.	ARENA POMEZ BLANCA, ARENA POMEZ GRIZ, ARENA POMEZ AMARILLA, GRAVAS, CANTOS RODADOS, CONGLOMERADOS, TOBAS, SERPENTINITAS Y CALIZAS.	LIVINGSTON
17	CANTERA DEL NORTE	LEXT-011-11	1.4418	EXPLOTACION	CARLOS HUMBERTO CASTRO GARCIA	ARENA Y GRAVA	MORALES
18	MADERAS DEL NORTE	LEXT-033-06	2	EXPLOTACION	COMPAÑIA GUATEMALTECA DE NIQUEL, S.A.	NIQUEL, CROMO, COBALTO, HIERRO Y MAGNESIO	LOS AMATES
19	PROYECTO DE EXPLOTACION MINERO NIQUEGUA MONTUEAR II	LEXT-019-11	31.4653	EXPLOTACION			

**LEYENDA**  
**Licencias otorgadas**  
 = Exploración  
 = Explotación  
**Departamento de:**  
 = Izabal

**REFERENCIA ESPACIAL:**  
 Proyección: Universal Transversal Mercator (UTM)  
 Referencia Espacial WGS 1984. UTM Zona 16  
 Escala: 1:800,000

**ELABORADO POR:**  
 Kelineth Patricia Hernández Cifuentes  
 Técnica en Geología  
 Departamento de Derechos Mineros.  
**Dirección General de Minería**  
 Año 2024



Ministerio de **Energía y Minas**