

MAPA DE LICENCIAS OTORGADAS DEPARTAMENTO DE JALAPA

160000

180000

200000

220000

240000

260000

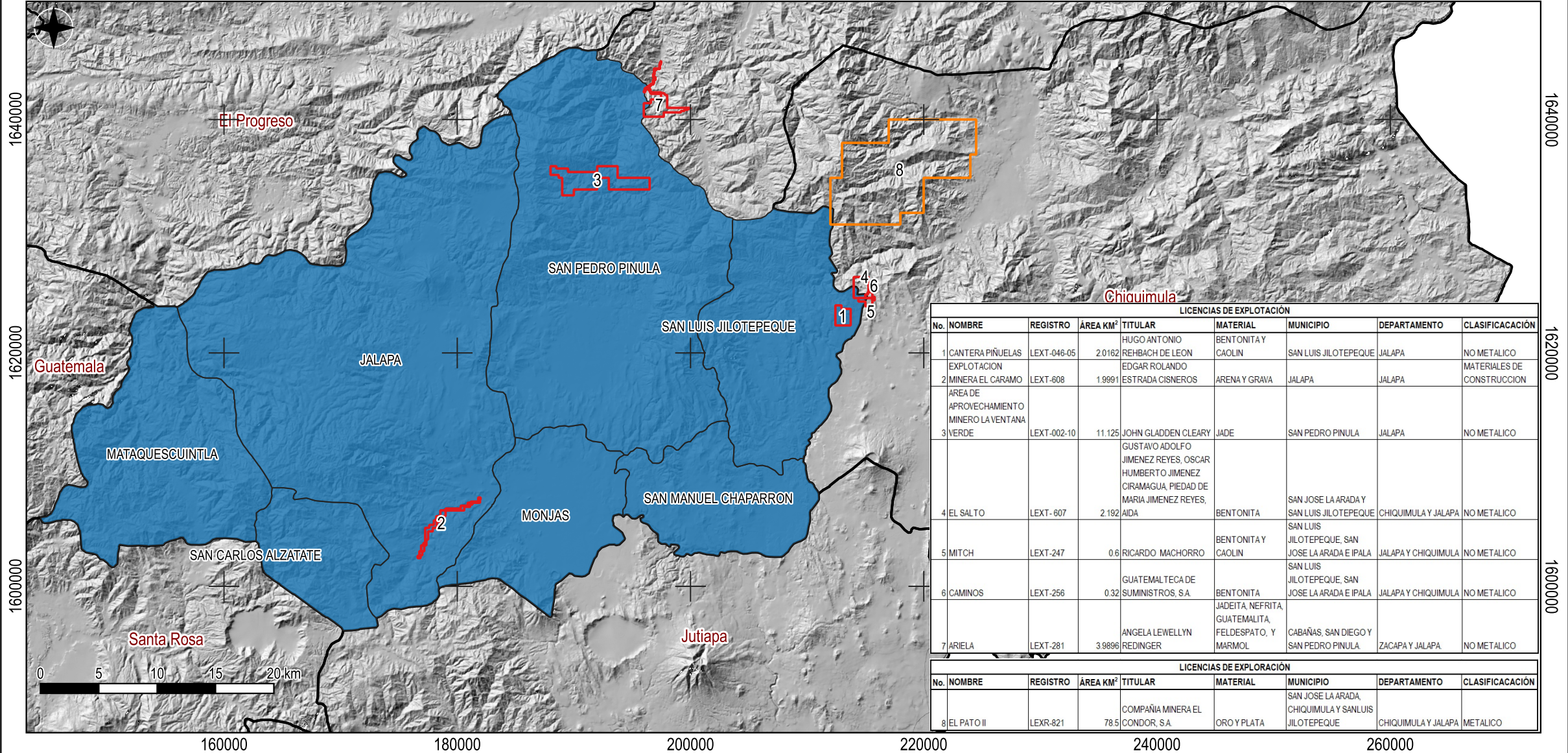

LICENCIAS DE EXPLOTACIÓN								
No.	NOMBRE	REGISTRO	ÁREA KM ²	TITULAR	MATERIAL	MUNICIPIO	DEPARTAMENTO	CLASIFICACIÓN
1	CANTERA PIÑUELAS EXPLOTACION	LEXT-046-05	2.0162	HUGO ANTONIO REHBACH DE LEON EDGAR ROLANDO	BENTONITA Y CAOLIN	SAN LUIS JILOTEPEQUE	JALAPA	NO METALICO MATERIALES DE CONSTRUCCION
2	MINERA EL CARAMO AREA DE APROVECHAMIENTO MINERO LA VENTANA	LEXT-608	1.9891	ESTRADA CISNEROS	ARENA Y GRAVA	JALAPA	JALAPA	NO METALICO
3	VERDE	LEXT-002-10	11.125	JOHN GLADDEN CLEARY	JADE	SAN PEDRO PINULA	JALAPA	NO METALICO
4	EL SALTO	LEXT-607	2.192	GUSTAVO ADOLFO JIMENEZ REYES, OSCAR HUMBERTO JIMENEZ CIRAMAGUA, PIEDAD DE MARIA JIMENEZ REYES,	BENTONITA	SAN JOSE LA ARADA Y SAN LUIS JILOTEPEQUE	CHIQUIMULA Y JALAPA	NO METALICO
5	MITCH	LEXT-247	0.6	RICARDO MACHORRO	BENTONITA Y CAOLIN	SAN LUIS JILOTEPEQUE, SAN JOSE LA ARADA E IPALA	JALAPA Y CHIQUIMULA	NO METALICO
6	CAMINOS	LEXT-256	0.32	GUATEMALTECA DE SUMINISTROS, S.A.	BENTONITA	SAN LUIS JILOTEPEQUE, SAN JOSE LA ARADA E IPALA	JALAPA Y CHIQUIMULA	NO METALICO
7	ARIELA	LEXT-281	3.9896	ANGELA LEWELLYN REDINGER	JADEITA, NEFRITA, GUATEMALITA, FELDESPATO, Y MARMOL	CABAÑAS, SAN DIEGO Y SAN PEDRO PINULA	ZACAPA Y JALAPA	NO METALICO
LICENCIAS DE EXPLORACIÓN								
No.	NOMBRE	REGISTRO	ÁREA KM ²	TITULAR	MATERIAL	MUNICIPIO	DEPARTAMENTO	CLASIFICACIÓN
8	EL PATO II	LEXR-821	78.5	COMPAÑIA MINERA EL CONDOR, S.A.	ORO Y PLATA	SAN JOSE LA ARADA, CHIQUIMULA Y SAN LUIS JILOTEPEQUE	CHIQUIMULA Y JALAPA	METALICO

LEYENDA

LICENCIAS OTORGADAS
EXPLORACION
EXPLOTACION
DEPARTAMENTO DE JALAPA



REFERENCIA ESPACIAL:

Proyección Universal Transversal Mercator (UTM)
WGS 1984 UTM Zona 16
Datum de América del Norte 1927 (NAD27 Central)
ESCALA: 1:420,000

ELABORACIÓN

Belen Estrada Guzmán
Técnica en Geología
Departamento de Derechos Mineros, 2024
Dirección General de Minería



Ministerio de
Energía y Minas