

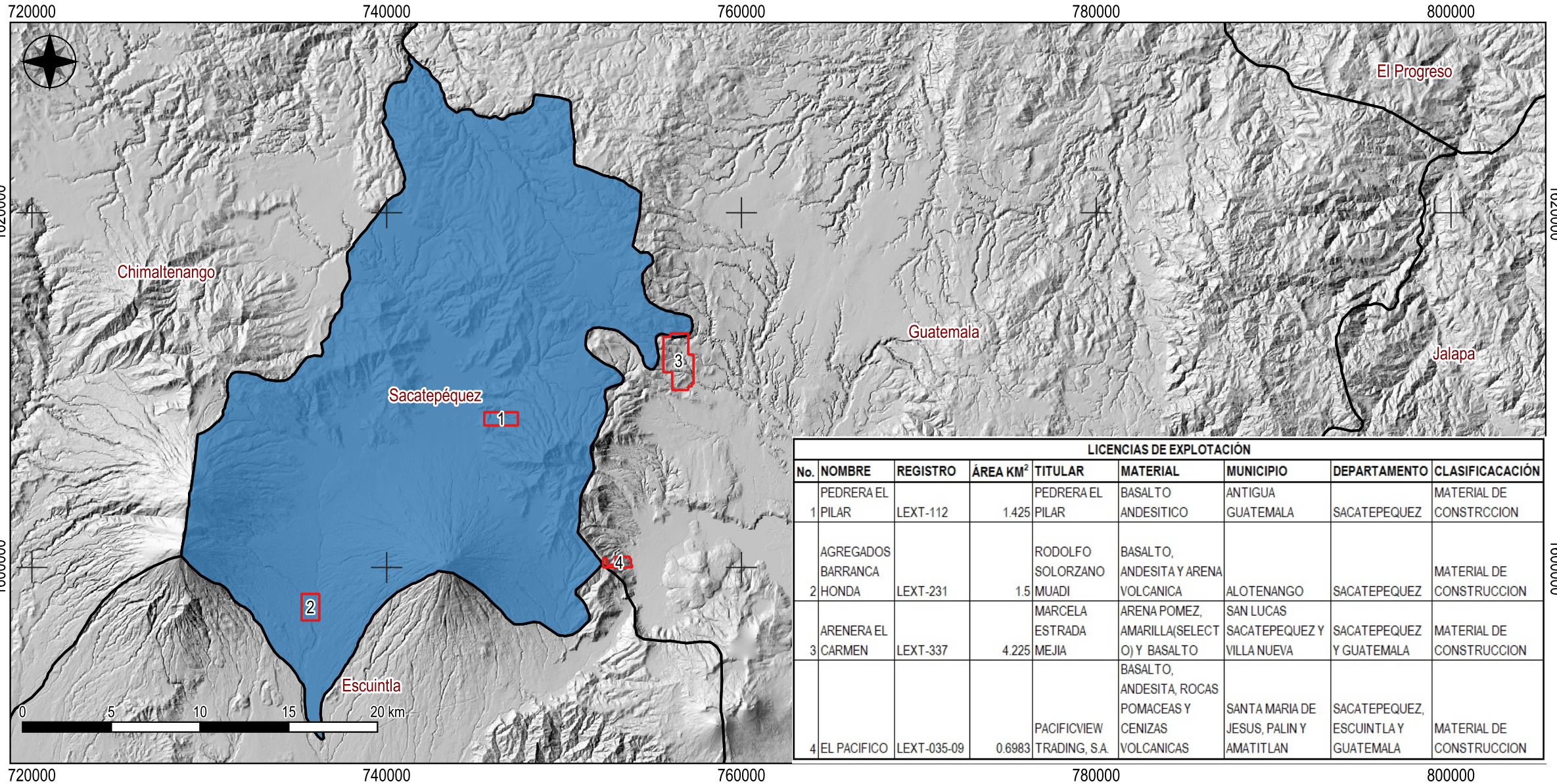

MAPA DE LICENCIAS OTORGADAS DEPARTAMENTO DE SACATEPEQUEZ



LICENCIAS DE EXPLOTACIÓN								
No.	NOMBRE	REGISTRO	ÁREA KM ²	TITULAR	MATERIAL	MUNICIPIO	DEPARTAMENTO	CLASIFICACIÓN
1	PEDRERA EL PILAR	LEXT-112	1.425	PEDRERA EL PILAR	BASALTO ANDESITICO	ANTIGUA GUATEMALA	SACATEPEQUEZ	MATERIAL DE CONSTRCCION
2	AGREGADOS BARRANCA HONDA	LEXT-231	1.5	RODOLFO SOLORIZANO MUADI	BASALTO, ANDESITA Y ARENA VOLCANICA	ALOTENANGO	SACATEPEQUEZ	MATERIAL DE CONSTRUCCION
3	ARENERA EL CARMEN	LEXT-337	4.225	MARCELA ESTRADA MEJIA	ARENA POMEZ, AMARILLA(SELECT O) Y BASALTO	SAN LUCAS SACATEPEQUEZ Y VILLA NUEVA	SACATEPEQUEZ Y GUATEMALA	MATERIAL DE CONSTRUCCION
4	EL PACIFICO	LEXT-035-09	0.6983	PACIFICVIEW TRADING, S.A.	BASALTO, ANDESITA, ROCAS POMACEAS Y CENIZAS VOLCANICAS	SANTA MARIA DE JESUS, PALIN Y AMATITLAN	SACATEPEQUEZ, ESCUINTLA Y GUATEMALA	MATERIAL DE CONSTRUCCION

LEYENDA
 LICENCIAS OTORGADAS EXPLOTACION 
 DEPARTAMENTO DE SACATEPEQUEZ 

REFERENCIA ESPACIAL:
 Proyección Universal Transversal Mercator (UTM)
 WGS 1984 UTM Zona 15
 Datum de América del Norte 1927 (NAD27 Central)
 ESCALA: 1:280,000

ELABORACIÓN
 Belen Estrada Guzmán
 Técnica en Geología
 Departamento de Derechos Mineros, 2024
 Dirección General de Minería



Ministerio de
Energía y Minas