

Informe estadístico

Semanal

Subsector Hidrocarburos

Del 07/04/2025
al 11/04/2025



DGH-DAE-SE-IES-2025-04-02



Monitoreo de precios en Estaciones de Servicio

Área metropolitana - Modalidad autoservicio



Gasolina superior

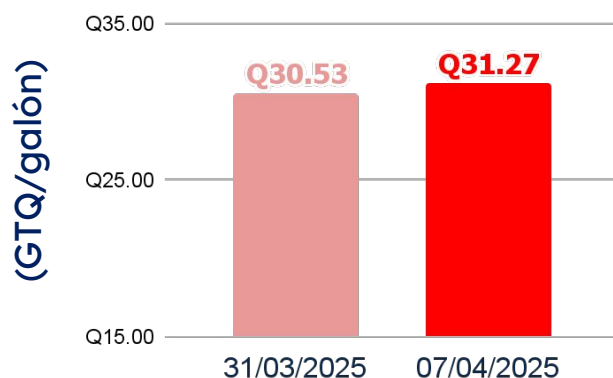

Gasolina regular

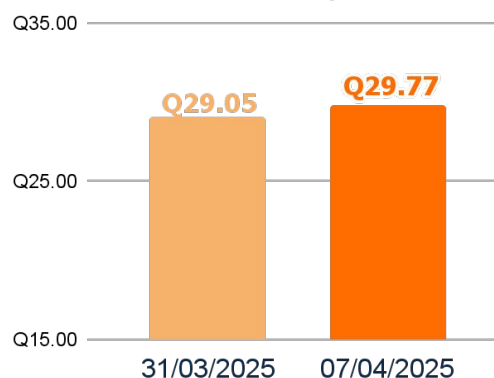

Diésel

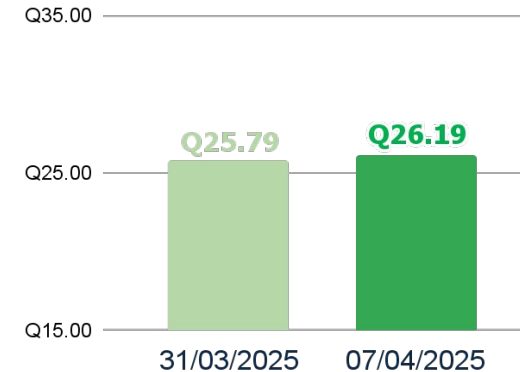

Precios más altos en el interior de la República

lunes, 7 de abril de 2025

Unidad: GTQ/galón

No.	Departamento	Gasolina Superior	Gasolina Regular	Combustible Diésel
1	Sololá	34.97	33.57	29.85
2	Quiché	34.90	33.90	30.99
3	Zacapa	34.50	33.40	29.90
4	Jutiapa	33.99	32.39	27.57
5	Petén	33.29	31.89	29.95



Precios internacionales - FOB

Costa del Golfo, Estados Unidos



Tipo de Cambio:	Q7.7090	Q7.7118	Q7.7142	Q7.7153	Q7.7078	Q7.7058	Q7.7076	Q7.7078
-----------------	---------	---------	---------	---------	---------	---------	---------	---------

Unidad: GTQ/Galón

Producto / Fecha	01/04/2025	02/04/2025	03/04/2025	04/04/2025	07/04/2025	08/04/2025	09/04/2025	10/04/2025
Gasolina Superior	Q18.43	Q18.48	Q17.13	Q16.36	Q16.06	Q15.66	Q16.12	Q15.47
Gasolina Regular	Q17.56	Q17.61	Q16.29	Q15.52	Q15.24	Q14.84	Q15.31	Q14.65
Combustible Diésel	Q16.06	Q16.29	Q15.27	Q14.50	Q14.37	Q14.16	Q14.60	Q14.10
Bunker	Q12.45	Q12.68	Q11.67	Q10.96	Q10.72	Q10.53	Q10.90	Q10.54
Propano	Q7.09	Q7.11	Q6.75	Q5.96	Q5.94	Q5.49	Q5.56	Q6.22

Unidad: USD/Barril

WTI	\$71.20	\$71.71	\$66.95	\$61.99	\$60.70	\$59.58	\$62.35	\$60.07
BRENT	\$75.00	\$74.64	\$70.04	\$65.67	\$64.21	\$63.96	\$60.47	\$63.22



Precios internacionales (GTQ/galón)

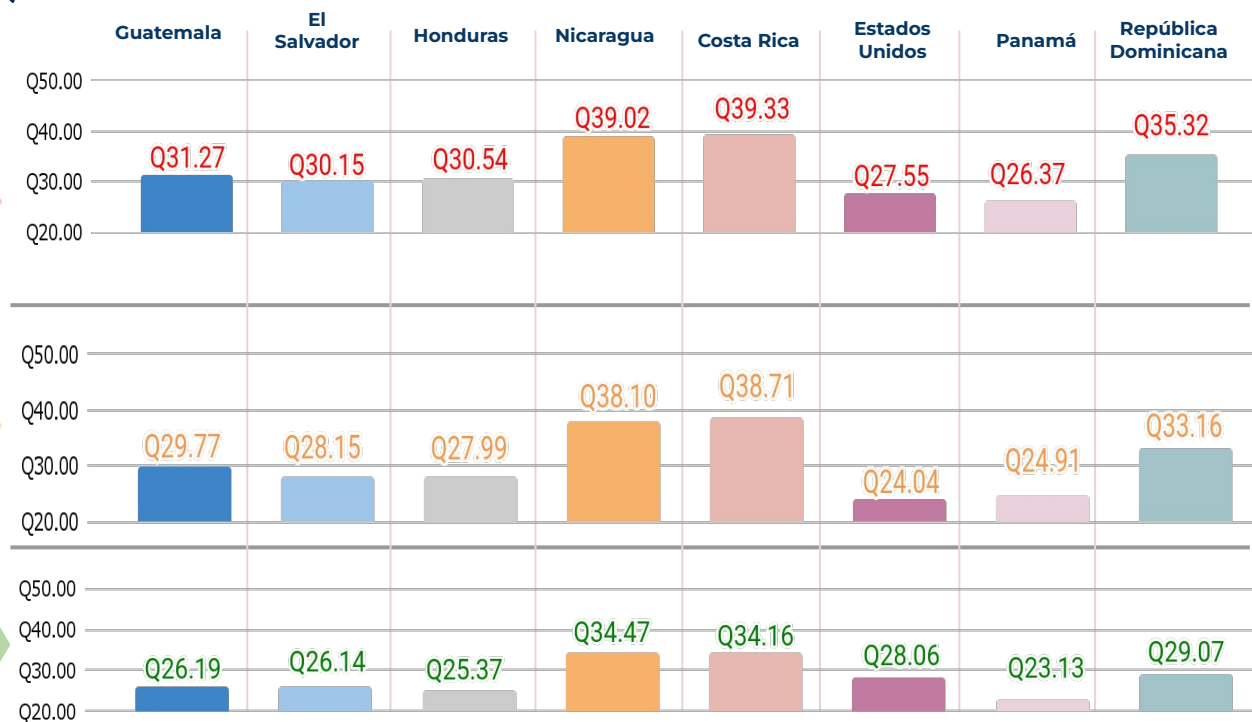

Gas licuado de petróleo

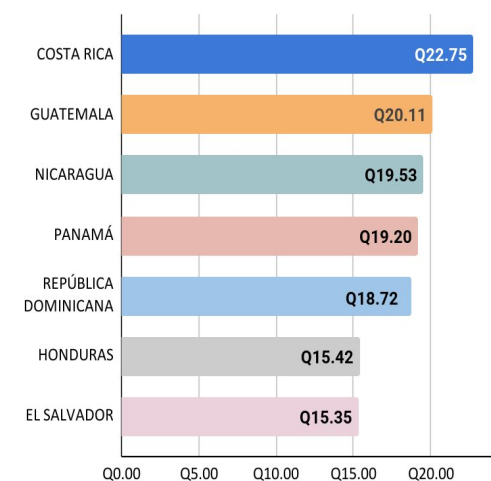

El Salvador, Honduras, Costa Rica, Panamá y República Dominicana otorgan subsidios al GLP.

Fuente: informe CCHAC

Importación

Unidad: barril

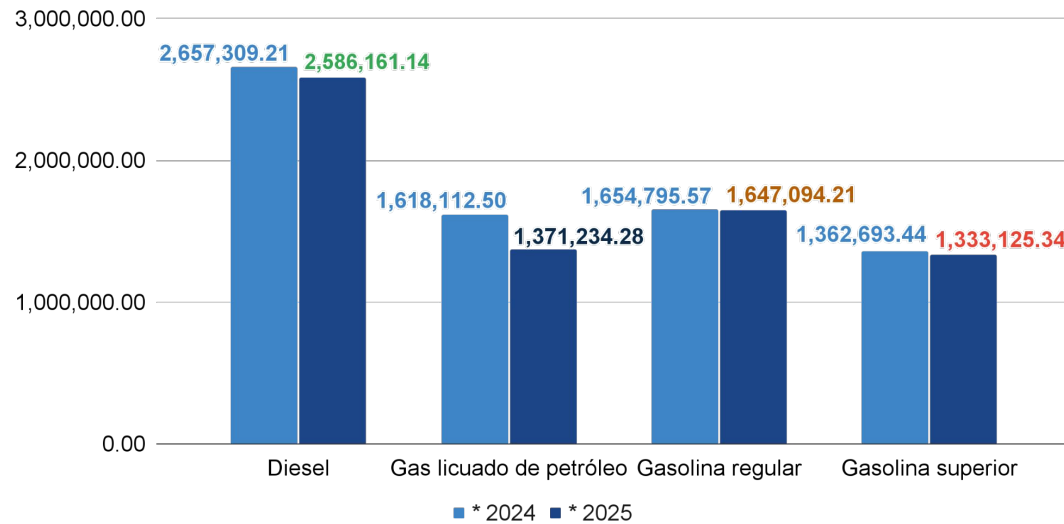

* Valores acumulados al mes de febrero de cada año.

Costo de la importación

Unidad: millones de USD

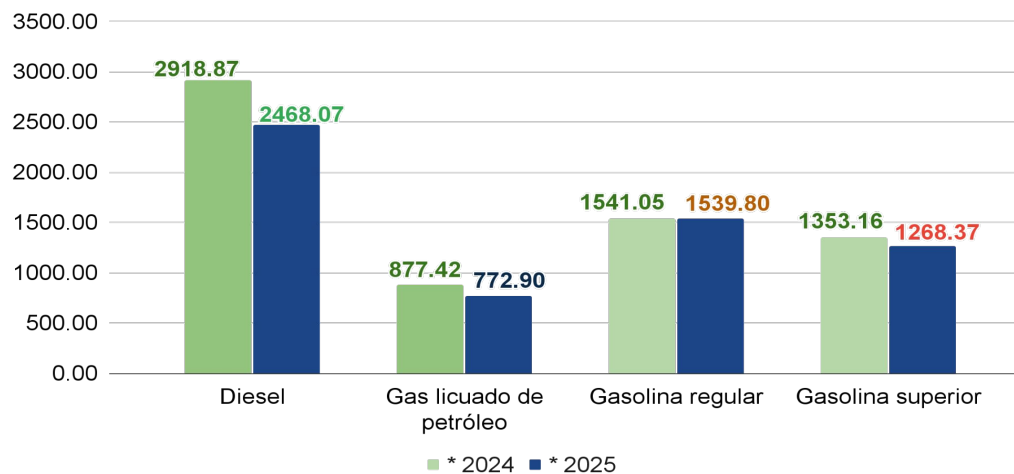

* Valores acumulados al mes de febrero de cada año.



Consumo

Unidad: barril

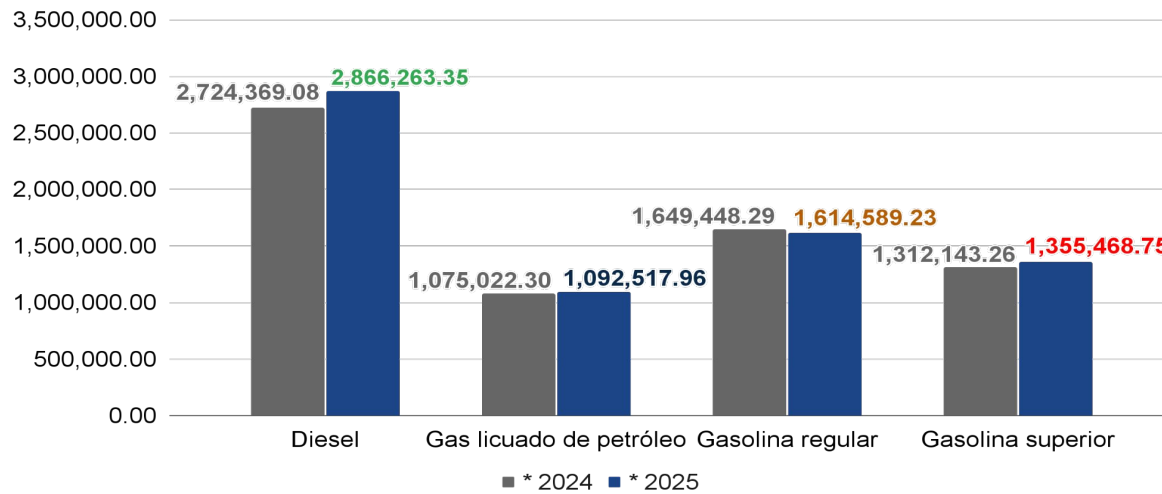

* Valores acumulados al mes de febrero de cada año.

Exportación

Unidad: barril

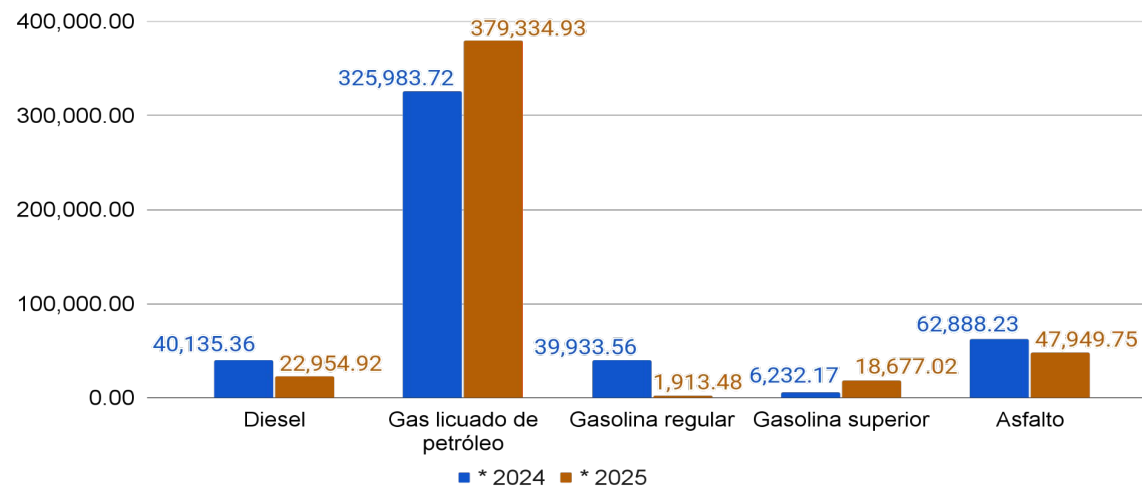

* Valores acumulados al mes de febrero de cada año.

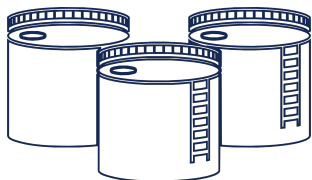

Tiempo para agotamiento de existencias

lunes, 31 de marzo de 2025

Producto	Inventarios del día	Retiros	Días para agotamiento de inventarios	Fecha de agotamiento estimada	Capacidad de almacenaje operativa	Capacidad de almacenaje instalada	Porcentaje de Utilización operativa
	(barril)	(barril)			(barril)	(barril)	
GLP	368,905.07	17,605.20	20.95	20/abr/2025	617,262.00	726,190.00	59.80%
SUPERIOR	432,922.04	25,360.10	17.07	17/abr/2025	1,049,759.00	1,235,010.00	41.20%
REGULAR	459,597.17	21,455.50	21.42	21/abr/2025	755,882.00	889,273.00	60.80%
JET A-1	49,567.65	2,124.00	23.34	23/abr/2025	316,152.00	371,943.00	15.70%
DIESEL LS	892,379.85	46,855.15	19.05	19/abr/2025	1,618,692.00	1,904,344.00	55.10%
BUNKER C (Venta)	120,705.93	3,678.00	32.82	2/may/2025	512,307.00	602,714.00	23.60%
BUNKER C (Consumo)	106,200.00	1,950.00	54.46	24/may/2025	586,422.00	689,908.00	18.10%
ASFALTOS	2,334.88	91.00	25.66	25/abr/2025	46,750.00	55,000.00	5.00%
TOTALES	2,447,091.30	119,195.95			5,534,105.00	6,510,710.00	44.2%

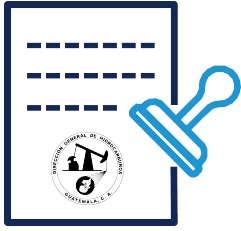

Entes de comercialización de hidrocarburos

Licencias vigentes



Licencias	Instalación	Operación	Total categoría
Estaciones de servicio	222	1876	2,098
Transporte		3142	3142
Depósito de almacenamiento	52	650	702
Envasadoras	1	57	58
Marchamos		24	24
Expendios de GLP		525	525
Importadoras		1950	1,950
Exportadoras		80	80
Terminales		23	23
Plantas	1	70	71
Mezclas oleosas		7	7
Transformación	1	4	5
Refinación	0	0	0
Certificados		15	15
Calibración		32	32
Fabricación		2	2

Datos hasta 28 de febrero de 2025

Fuente: Registro de Empresas, Dirección General de Hidrocarburos.

02 ÁREA DE HIDROCARBUROS



CONTRATOS PETROLEROS VIGENTES

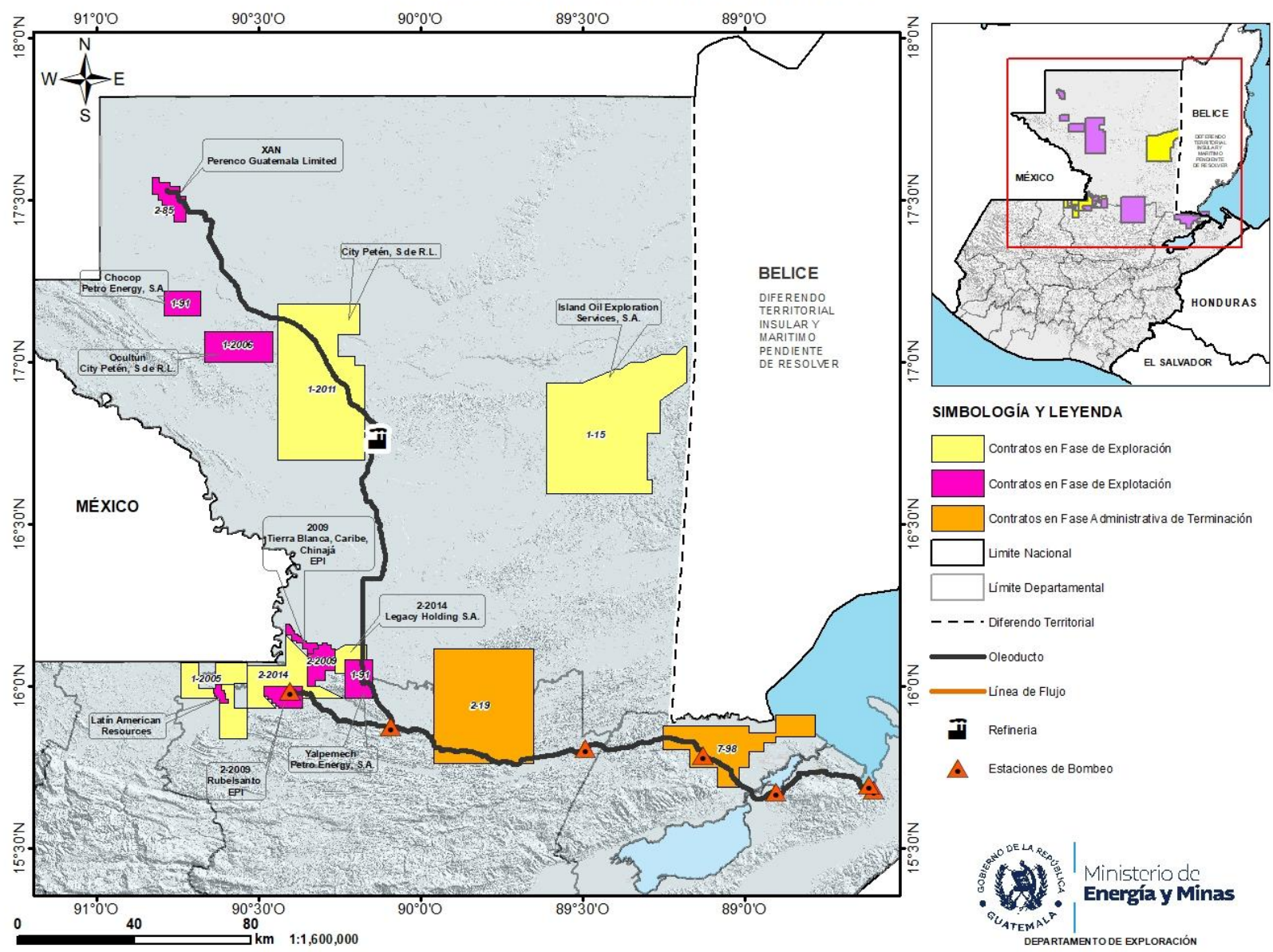

Contratos de operaciones petroleras



Contratos de exploración

Contratista	City Petén, S. de R.L.	Legacy Holding, Sociedad Anónima	Island Oil Exploration Services, Sociedad Anónima
Contrato	1-2011	2-2014	1-15
Fecha de inicio	26/8/2013	2/1/2015	12/6/2015
Período de vigencia	25 años	25 años	25 años



Contratos de explotación

Contratista	Perenco Guatemala Limited	Empresa Petrolera del Istmo S.A.	City Petén S. de R.L.	Latin American Resources Ltd.	Petro Energy S.A.
Contrato	2-85	2-2009	1-2006	1-2005	1-91
Campo(s)	Xan	Rubelslanto, Chinaja Oeste, Caribe y Tierra Blanca	Ocultún	Atzam	Chocop y Yalpemech
Fecha de inicio	13/8/2010	28/7/2009	21/9/2006	28/3/2006	13/12/2013
Período de vigencia	15 años	25 años	25 años	25 años	15 años

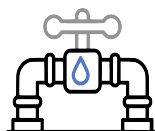

SETH - Sistema Estacionario de Transporte de Hidrocarburos

Tipo de contrato	Contrato para Operar y Administrar el Sistema Estacionario de Transporte de Hidrocarburos
Contratista	Perenco Guatemala Limited
Contrato	1-19
Departamentos donde se ubica el SETH	Petén, Alta Verapaz e Izabal
Inicio	24/7/2019
Vigencia	25 años



Producción fiscalizada de petróleo crudo y condensado

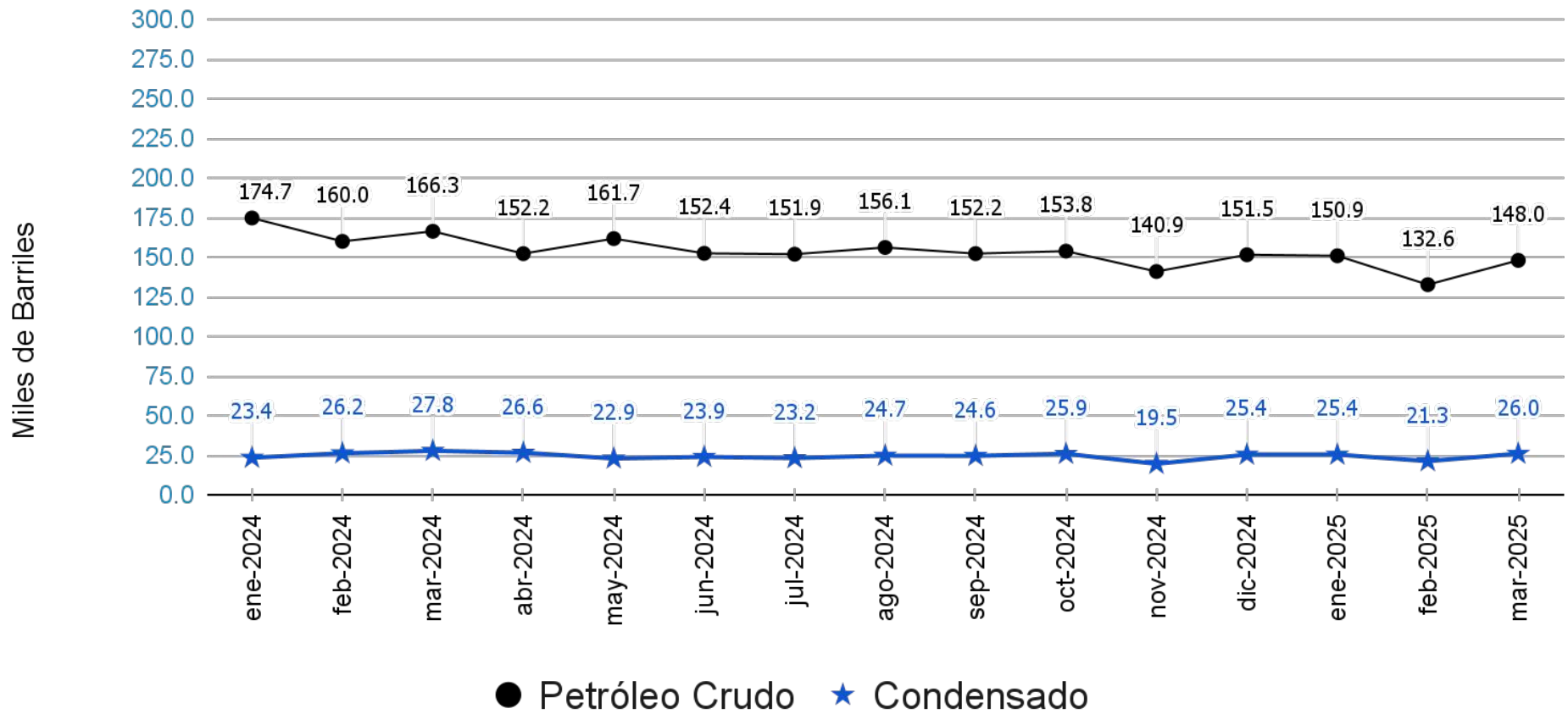



Producción fiscalizada de gas natural

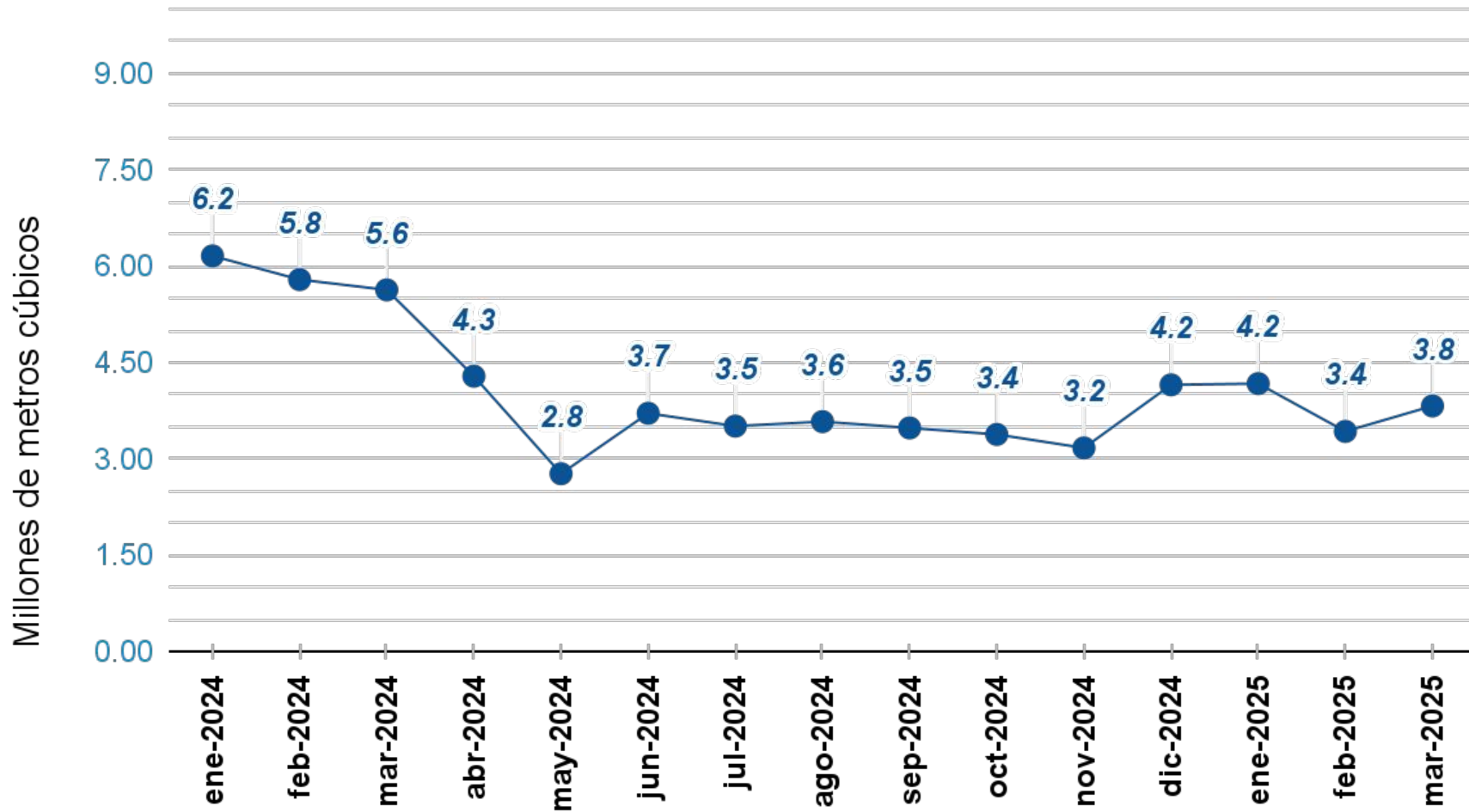

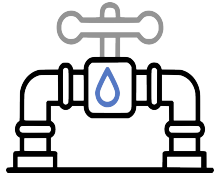

Sistema Estacionario de Transporte de Hidrocarburos - SETH

2024

Unidad: USD

MES	Beneficios económicos		
	Para los Municipios en cuya jurisdicción pasa el SETH	Para Fonpetrol	Tasa administrativa para fondos privados
Contribución	\$0.35/Barril	\$0.05/Barril	\$0.20/Barril
Enero			
Febrero	\$88,974.17	\$12,710.59	\$50,842.39
Marzo			
Abril			
Mayo	\$99,311.70	\$14,187.38	\$56,749.55
Junio			
Julio			
Agosto	\$78,054.02	\$11,150.58	\$44,602.29
Septiembre			
Octubre			
Noviembre	\$80,541.78	\$11,505.97	\$46,023.87
Diciembre			
TOTAL	\$346,881.67	\$49,554.52	\$198,218.10



Ingresos percibidos

por la producción nacional de hidrocarburos

Unidad: USD

2025	2-85		2-2009	1-2006	1-19	Total
	Regalías	Participación	Regalías	Regalías	US\$ 0.05 por barril transportado para FONPETROL	
Enero	\$ 340,682.33	\$ 535,738.45	\$ -	\$ 13,866.68	\$ 11,505.97	\$ 901,793.43
Febrero	\$ 45,952.20	\$ -	\$ -	\$ 131,208.34	\$ -	\$ 177,160.54
Marzo	\$ -	\$ -	\$ -	\$ -	\$ -	\$ -
SUBTOTAL	\$ 386,634.53	\$ 535,738.45	\$ -	\$ 145,075.02	\$ 11,505.97	\$ 1,078,953.97
Aporte Anual Fijo para el Fondo para el Desarrollo Económico de la Nación (US\$) Contrato de Transformación (Minirefinería)						\$ 92,054.79
Aporte Anual Variable para el Fondo para el Desarrollo Económico de la Nación (US\$) Contrato de Transformación (Minirefinería)						\$ 749,802.86
Aporte Anual para el Fondo para el Desarrollo Económico de la Nación (US\$) Contrato 2-85						\$ 157,643.84
SUBTOTAL						\$ 999,501.49
TOTAL INGRESOS PERCIBIDOS POR LA PRODUCCIÓN NACIONAL PETROLERA						\$ 2,078,455.46



Distribución de los ingresos definitivos destinados a FONPETROL

Unidad: GTQ

MES AJUSTADO	REPORTADO POR EL MEM AL MINFIN Y SCEP	MONTO	Consejos Departamentales de Desarrollo	Consejos Departamentales donde se realizan operaciones petroleras	Vigilancia en Áreas protegidas
ene-2025	abr-2025	Q 885,628.65	5.00% Q 44,281.43	20.00% Q 177,125.73	3.00% Q 26,568.86
EL 20% SE DISTRIBUYE PROPORCIONALMENTE ENTRE LOS DEPTOS. DE PETÉN Y ALTA VERAPAZ ACORDE A SU PORCENTAJE ANUAL DE PRODUCCIÓN.					



Acciones de los Departamentos

Exploración, Explotación y Fiscalización Técnica

Departamento	Acciones	REALIZADO 07 al 11 de abril 2025		PROGRAMADO 14 al 18 de abril 2025			
Exploración y Explotación	SUPERVISIÓN DE CAMPOS PETROLEROS	-Campo Atzam -Contrato 1-2006 -Contrato 2-85 -Contrato 2-2009 -Contrato 1-2011	5	-Campo Atzam -Contrato 1-2006 -Contrato 2-85 -Contrato 2-2009 -Contrato 1-2011	5		
Fiscalización Técnica	PLAN CENTINELA	San Marcos, Izabal, Zacapa, Guatemala Y Petén	30	Estaciones de Servicio	Escuintla Y Sacatepéquez	15	Estaciones de Servicio
		Guatemala	7	Expendios	Guatemala	2	Expendios
		Guatemala	8	Plantas de Envasado de GLP	Guatemala	4	Plantas de Envasado de GLP

Fuente: Información proporcionada por los Departamentos de Exploración, Explotación, Fiscalización Técnica.

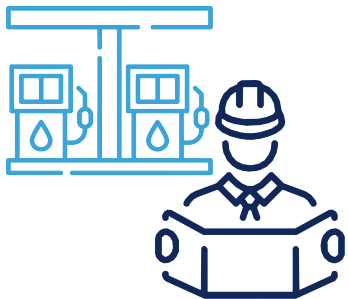

Acciones del Departamento Análisis Económico

Departamento	Acciones	REALIZADO 07 al 11 de abril 2025		PROGRAMADO 14 al 18 de abril 2025			
		Cantidad		Cantidad			
Análisis Económico	VERIFICACIÓN DE PRECIOS	Guatemala	110	Estaciones de Servicio	Guatemala	80	Estaciones de Servicio
		Departamentos:	465	Estaciones de Servicio	Departamentos:	300	Estaciones de Servicio

Fuente: Información proporcionada por la Sección de Comercialización de Combustibles del Departamento de Análisis Económico.

Departamento de Análisis Económico **Sección de Estadística**

Guatemala, 2025