

INFORME ESTADÍSTICO SEMANAL



Ministerio de
Energía y Minas

SUBSECTOR HIDROCARBUROS

Del 15/12/2025
al 19/12/2025



DGH-DAE-SE-IES-2025-12-03



Monitoreo de precios en Estaciones de Servicio

Área metropolitana - Modalidad autoservicio



Gasolina superior

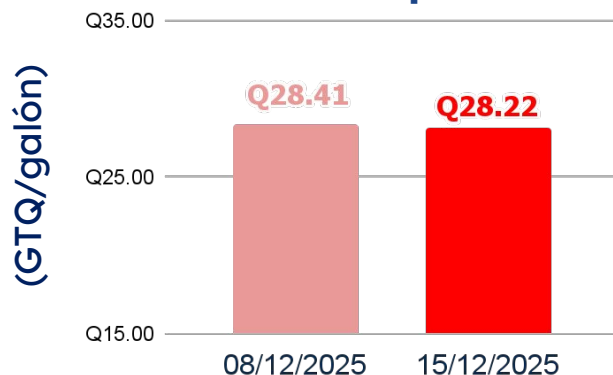

Gasolina regular

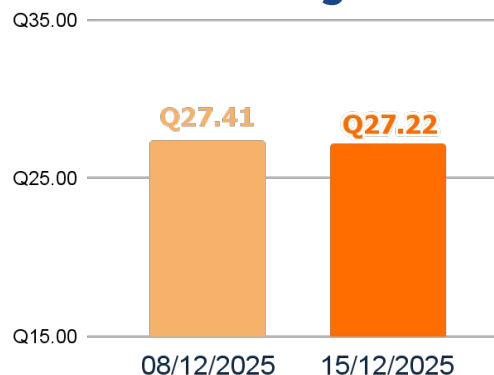

Diésel

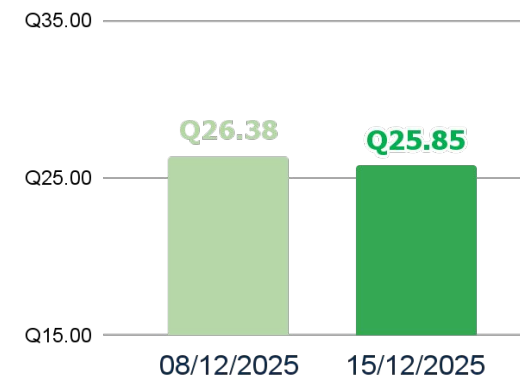

Precios más altos en el interior de la República

lunes, 15 de diciembre de 2025

Unidad: GTQ/galón



No.	Departamento	Gasolina Superior	Gasolina Regular	Combustible Diésel
1	Zacapa	32.90	31.95	28.95
2	Quiché	32.49	31.49	30.49
3	Sololá	31.97	30.97	29.97
4	Petén	31.96	30.99	29.19
5	Chimaltenango	31.49	29.99	28.50

Precios internacionales - FOB

Costa del Golfo, Estados Unidos



Ministerio de
Energía y Minas

Tipo de Cambio:	Q7.6515	Q7.6544	Q7.6547	Q7.6557	Q7.6529	Q7.6537	Q7.6561	Q7.6580
-----------------	---------	---------	---------	---------	---------	---------	---------	---------

Unidad: GTQ/Galón

Producto / Fecha	09/12/2025	10/12/2025	11/12/2025	12/12/2025	15/12/2025	16/12/2025	17/12/2025	18/12/2025
Gasolina Superior	Q14.20	Q14.18	Q13.88	Q13.73	Q13.92	Q13.71	Q13.61	Q13.87
Gasolina Regular	Q13.62	Q13.60	Q13.37	Q13.22	Q13.41	Q13.21	Q13.11	Q13.17
Combustible Diésel	Q14.86	Q14.95	Q14.63	Q14.40	Q14.26	Q13.88	Q14.23	Q14.18
Bunker	Q9.11	Q9.17	Q9.05	Q9.13	Q8.86	Q8.59	Q8.82	Q8.89
Propano	Q5.17	Q5.19	Q5.02	Q4.90	Q4.85	Q4.75	Q4.71	Q4.69

Unidad: USD/Barril

WTI	\$58.25	\$58.46	\$57.60	\$57.44	\$56.82	\$55.27	\$55.94	\$56.15
BRENT	\$62.05	\$61.56	\$61.01	\$60.93	\$60.42	\$59.09	\$60.01	\$60.26



Precios internacionales (GTQ/galón)

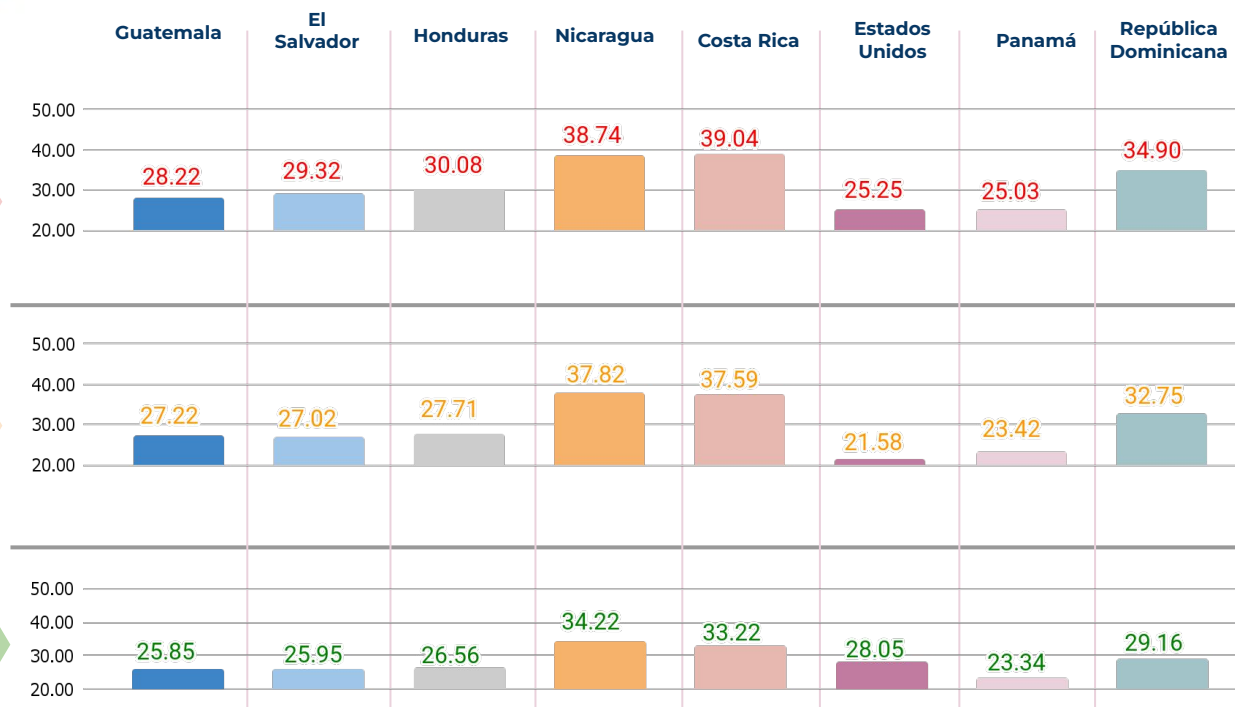

Gas licuado de petróleo

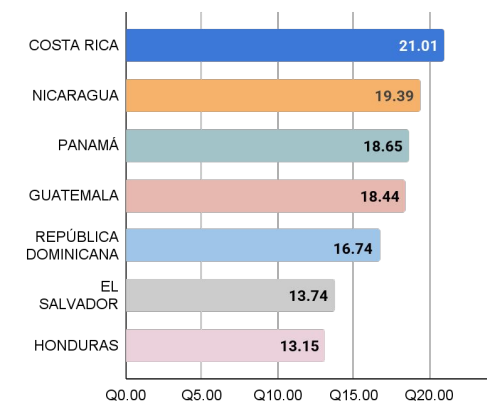

El Salvador, Honduras, Costa Rica, Panamá y República Dominicana otorgan subsidios al GLP.

Fuente: informe CCHAC

Importación

Unidad: barril

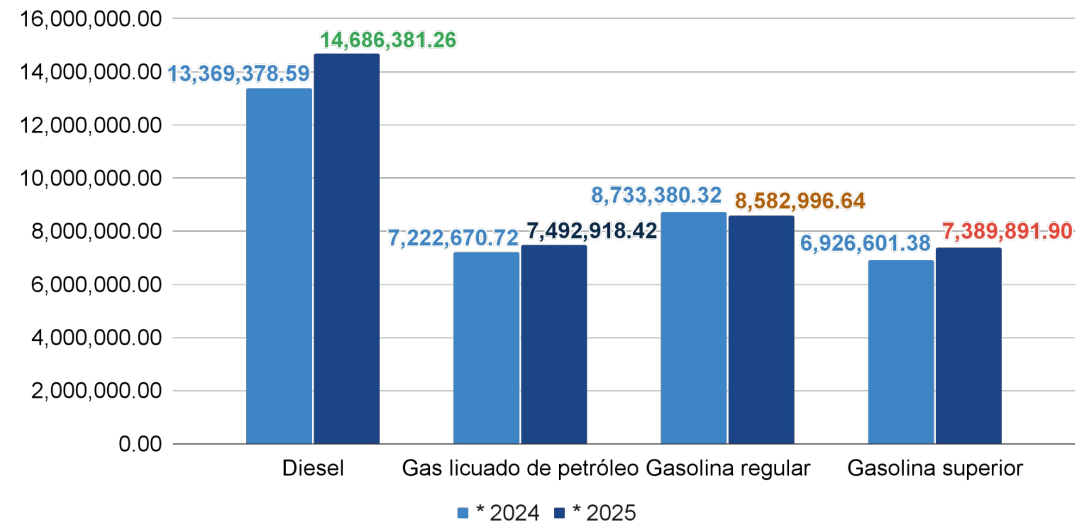

* Valores acumulados al mes de octubre de cada año.

Costo de la importación

Unidad: millones de USD

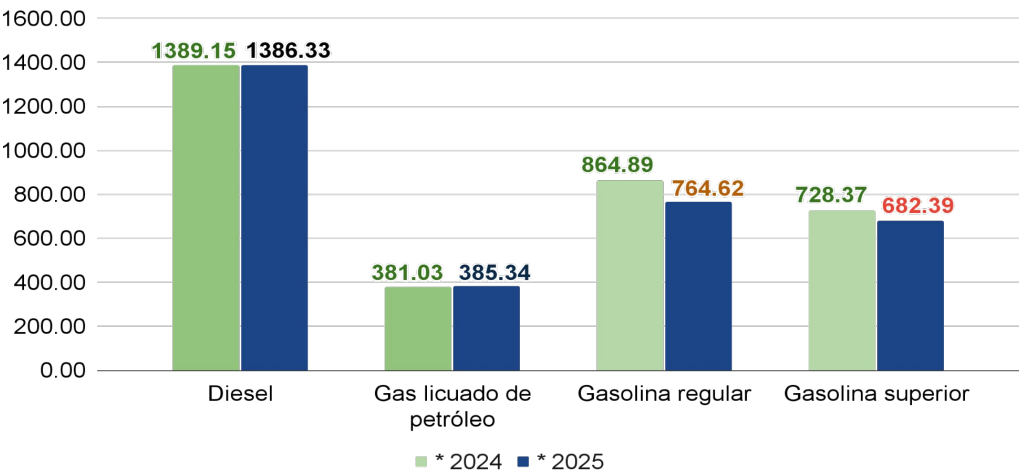

* Valores acumulados al mes de octubre de cada año.

Ventas

Unidad: barril

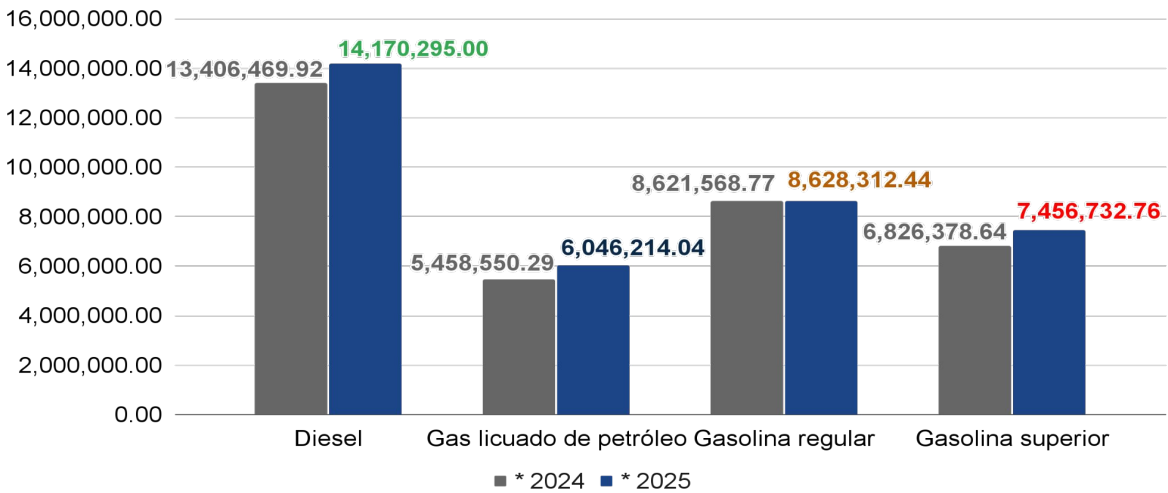
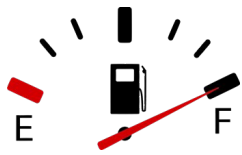

* Valores acumulados al mes de octubre de cada año.

Exportación

Unidad: barril

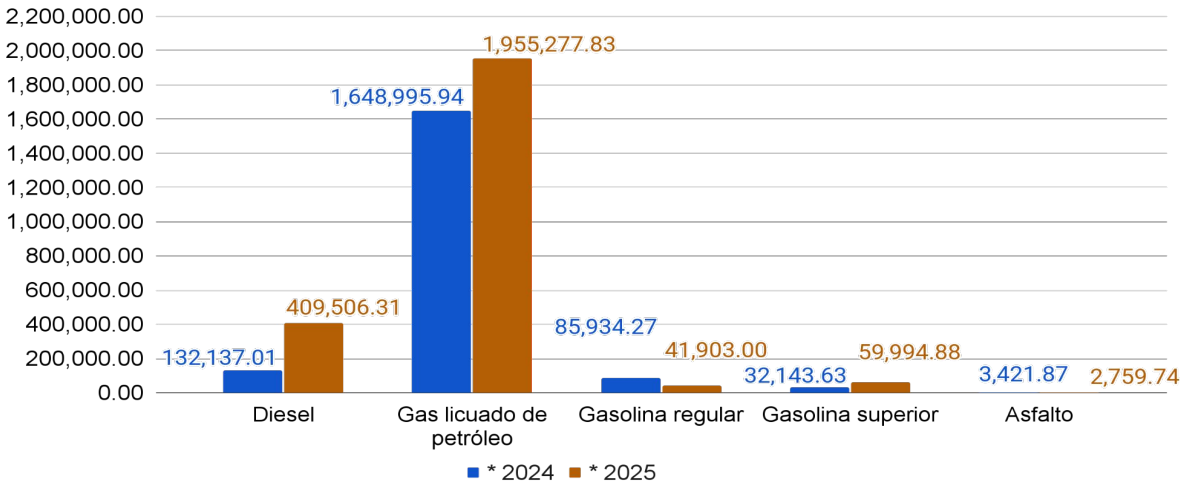

* Valores acumulados al mes de octubre de cada año.

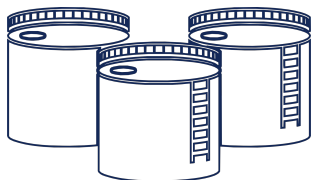

Tiempo para agotamiento de existencias

lunes, 15 de diciembre de 2025

Producto	Inventarios del día	Retiros	Días para agotamiento de inventarios	Fecha de agotamiento estimada	Capacidad de almacenaje operativa	Capacidad de almacenaje instalada	Porcentaje de Utilización operativa
	(barril)	(barril)			(barril)	(barril)	
GLP	246,917.91	17,605.20	14.03	29/dic/2025	617,262.00	726,190.00	40.00%
AVIACIÓN	13,366.40	77.00	173.59	6/jun/2026	30,879.00	36,328.00	43.30%
SUPERIOR	538,695.01	25,360.10	21.24	5/ene/2026	1,049,759.00	1,235,010.00	51.30%
REGULAR	680,397.31	21,455.50	31.71	15/ene/2026	755,882.00	889,273.00	90.00%
JET A-1	36,355.31	2,124.00	17.12	1/ene/2026	316,152.00	371,943.00	11.50%
DIESEL LS	997,724.84	47,355.15	21.07	5/ene/2026	1,692,592.00	1,991,285.00	58.90%
BUNKER C (Venta)	115,845.28	3,392.60	34.15	18/ene/2026	512,307.00	602,714.00	22.60%
BUNKER C (Consumo)	39,900.00	1,300.00	30.69	14/ene/2026	586,422.00	689,908.00	6.80%
ASFALTOS	39,344.43	91.00	432.36	20/feb/2027	46,750.00	55,000.00	84.20%
TOTALES	2,708,546.49	118,760.55			5,608,005.00	6,597,651.00	48.3%



Entes de comercialización de hidrocarburos

Licencias vigentes



Ministerio de
Energía y Minas

Licencias	Instalación	Operación	Totales
Importadoras	-	2,010	2,010
Exportadoras	-	120	120
Terminales	0	23	23
Transporte	-	3,454	3,454
Plantas	2	70	72
Mezclas oleosas	0	7	7
Transformación	3	4	7
Refinación	1	0	1
Depósito de almacenamiento	21	675	696
Estaciones de servicio	271	2,042	2,313
Expendios de GLP	-	457	457
Certificadoras	-	2	2
Calibradoras	-	33	33
Fabricación de cilindros	-	4	4
Reparación de cilindros	-	1	1
Envasado	5	54	59
Marchamos	-	28	28

Datos hasta el 10 de diciembre 2025

Fuente: Registro de Empresas, Dirección General de Hidrocarburos.

Contratos Petroleros Vigentes

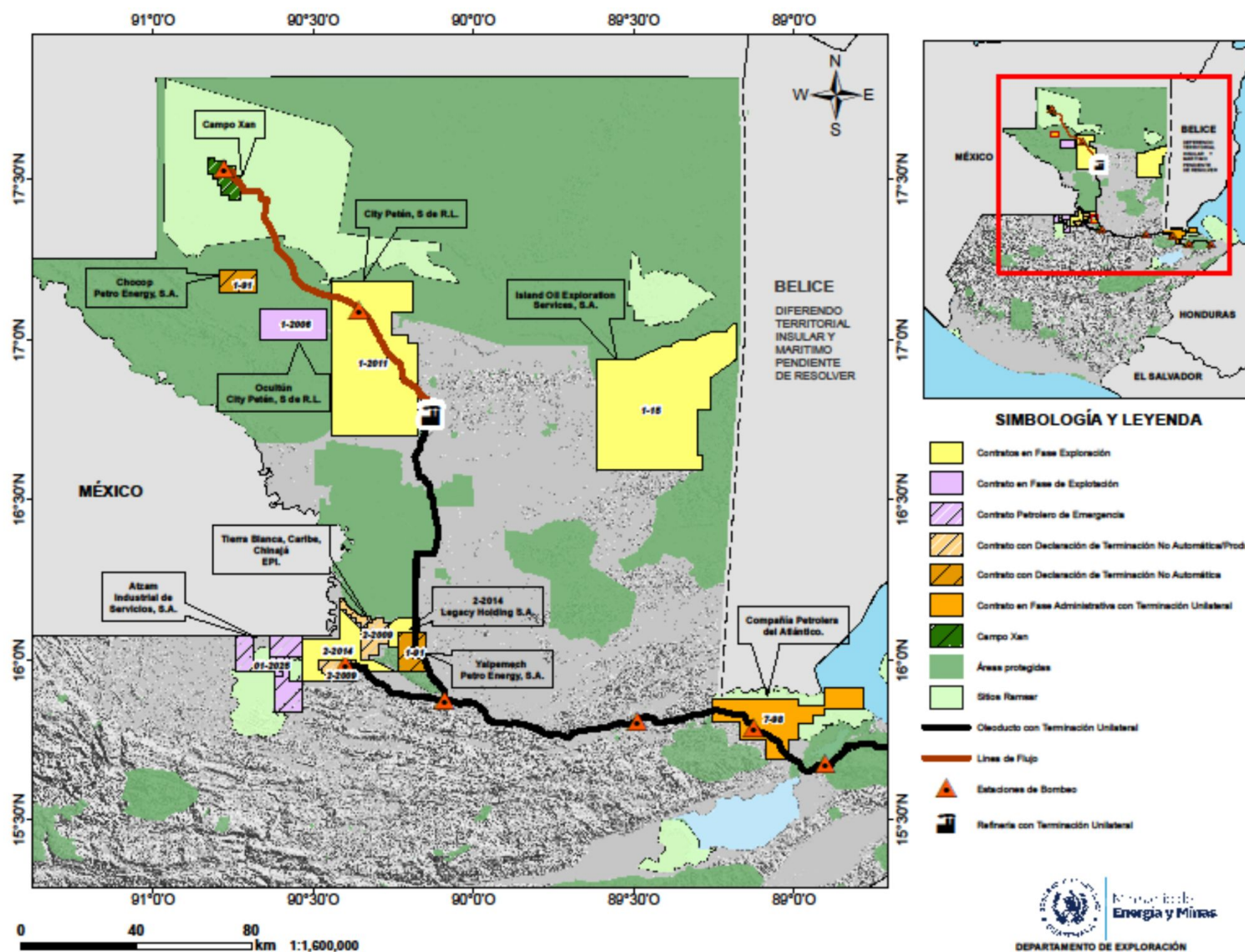

Contratos de operaciones petroleras



Contratos de exploración

Contratista	City Peten, S. de R.L.	Legacy Holding, Sociedad Anónima	Island Oil Exploration Services, Sociedad Anónima	Compañía Petrolera del Atlántico, Sociedad Anónima
Contrato	1-2011	2-2014	1-15	7-98
Área(s)	Paso Caballos y Yalcanix	El Cedro	Laguna blanca	Balam
Fecha de inicio	26/8/2013	2/1/2015	12/6/2015	20/7/2001
Período de vigencia	25 años	25 años	25 años	25 años (En proceso la solicitud de Aviso de terminación unilateral del contrato)



Contratos de explotación

Contratista	Empresa Petrolera del Istmo, Sociedad Anónima	City Peten S. de R. L.	Petro Energy, Sociedad Anónima	Industrial de Servicios, Sociedad Anónima
Contrato	2-2009 (En proceso de Terminación no automática)	1-2006	1-91 (En proceso de Terminación no automática)	01-2025 (Contrato de Servicios Petroleros de Emergencia)
Campo(s)	Rubelsanto, Chinaja Oeste, Caribe y Tierra Blanca	Ocultún	Chocop y Yalpemech	Bloque 7A
Fecha de inicio	28/7/2009	21/9/2006	13/12/2013	8/8/2025
Período de vigencia	25 años	25 años	25 años (prorrogado por 15 años)	10 años



-SETH- Sistema Estacionario de Transporte de Hidrocarburos

Tipo de contrato	Contrato de Servicios Petroleros de Emergencia para Operar y Administrar el Sistema Estacionario de Transporte de Hidrocarburos
Contratista	City Peten S. de R.L.
Contrato	02-2025
Departamentos donde se ubica el SETH	Petén, Alta Verapaz e Izabal
Inicio	10/12/2025
Vigencia	12 meses



Producción fiscalizada de petróleo crudo y condensado

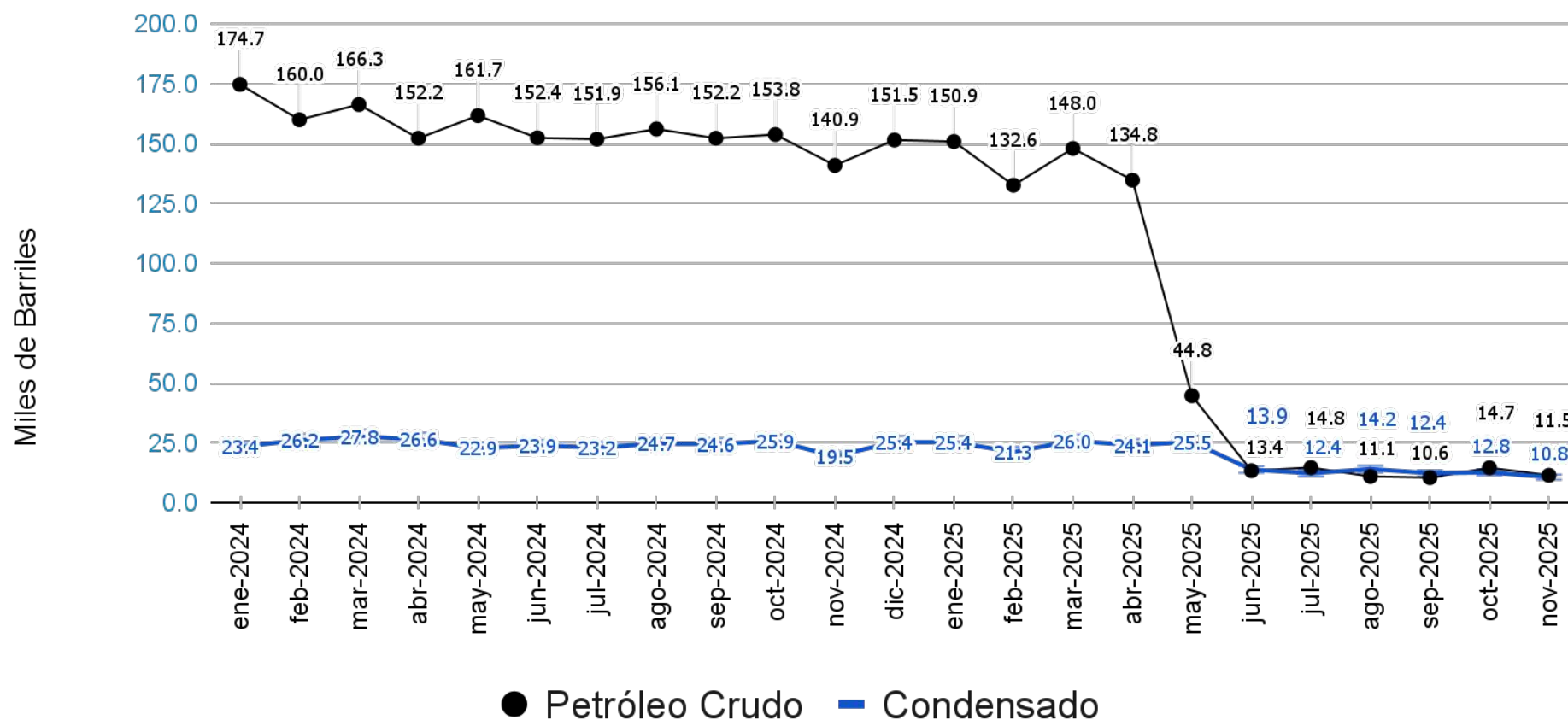



Producción fiscalizada de gas natural

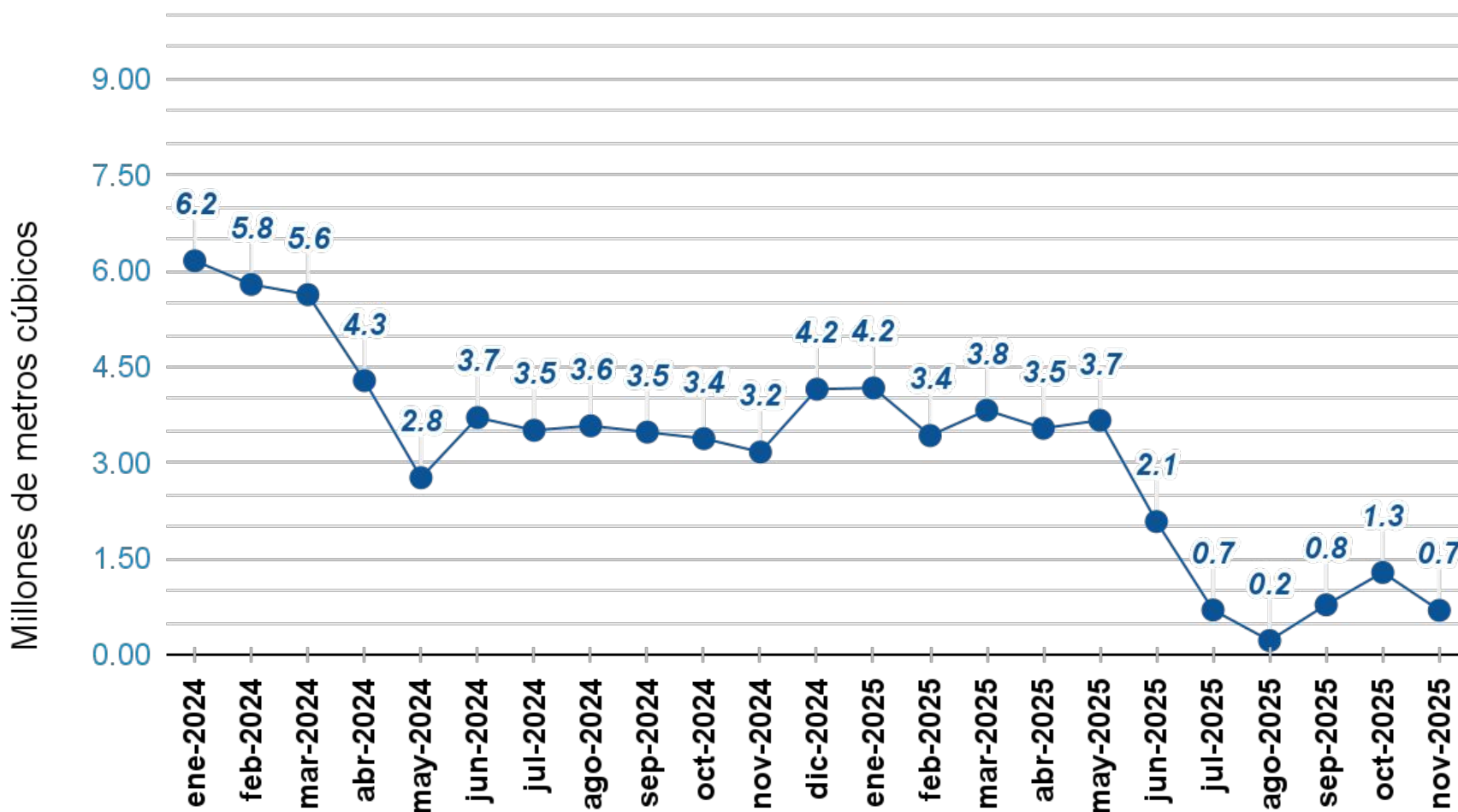



Sistema Estacionario de Transporte de Hidrocarburos - SETH

2025

Unidad: USD

MES	Beneficios económicos		
	Para los Municipios en cuya jurisdicción pasa el SETH *	Para Fonpetrol	Tasa administrativa para fondos privativos
Contribución	\$0.35/Barril	\$0.05/Barril	\$0.20/Barril
Enero			
Febrero	\$60,358.95	\$8,622.71	\$34,490.82
Marzo			
Abril			
Mayo	\$119,266.58	\$17,038.08	\$68,152.33
Junio			
Julio	\$0.00	\$0.00	\$0.00
**Agosto			
TOTAL	\$179,625.53	\$25,660.79	\$102,643.15

*Los diez (10) municipios por donde pasa el SETH, del Departamento de Petén: San Francisco, La Libertad, Sayaxché, y las Cruces; del Departamento de Alta Verapaz: Raxruha, Fray Bartolomé de las Casas, Chahal y Chisec y del Departamento de Izabal: Puerto Barrios y Livingston.

**Perenco Guatemala Limited de manera unilateral da por terminado Contrato No. 1-19 a partir del 12 de agosto del 2025.



Ingresos percibidos por la producción nacional de hidrocarburos

Unidad: USD

2025	2-85		2-2009	1-2006	1-19	Total
	Regalías	Participación	Regalías	Regalías	US\$ 0.05 por barril transportado para FONPETROL	
Enero	\$ 340,682.33	\$ 535,738.45	\$ -	\$ 13,866.68	\$ 11,505.97	\$ 901,793.43
Febrero	\$ 45,952.20	\$ -	\$ -	\$ 131,208.34	\$ -	\$ 177,160.54
Marzo	\$ -	\$ -	\$ -	\$ -	\$ -	\$ -
Abril	\$ 642,621.34	\$ 158,579.74	\$ -	\$ 182,551.63	\$ 8,622.71	\$ 992,375.42
Mayo	\$ 209,684.19	\$ -	\$ -	\$ 91,334.42	\$ -	\$ 301,018.61
Junio	\$ 43,068.14	\$ -	\$ -	\$ 93,358.66	\$ -	\$ 136,426.80
Julio	\$ 28,960.03	\$ -	\$ -	\$ 34,518.26	\$ 17,038.09	\$ 80,516.38
Agosto	\$ 14,009.61	\$ 61,545.72	\$ -	\$ 31,301.65	\$ -	\$ 106,856.98
Septiembre	\$ -	\$ 1,752,340.27	\$ -	\$ 49,135.68	\$ -	\$ 1,801,475.95
Octubre	\$ -	\$ -	\$ -	\$ 21,238.09	\$ -	\$ 21,238.09
Noviembre	\$ -	\$ -	\$ -	\$ -	\$ -	\$ -
Diciembre	\$ -	\$ -	\$ -	\$ 47,606.21	\$ -	\$ 47,606.21
SUBTOTAL	\$ 1,324,977.84	\$ 2,508,204.18	\$ -	\$ 696,119.62	\$ 37,166.77	\$ 4,566,468.41
Aporte Anual Fijo para el Fondo para el Desarrollo Económico de la Nación (US\$) Contrato de Transformación (Minirefinería)						\$ 92,054.79
Aporte Anual Variable para el Fondo para el Desarrollo Económico de la Nación (US\$) Contrato de Transformación (Minirefinería)						\$ 749,802.86
Aporte Anual para el Fondo para el Desarrollo Económico de la Nación (US\$) Contrato 2-85						\$ 157,643.84
SUBTOTAL						\$ 999,501.49
TOTAL INGRESOS PERCIBIDOS POR LA PRODUCCIÓN NACIONAL PETROLERA						\$ 5,565,969.90



Distribución de los ingresos definitivos destinados a FONPETROL

Unidad: GTQ

MES AJUSTADO	REPORTADO POR EL MEM AL MINFIN Y SCEP	MONTO	Consejos Departamentales de Desarrollo 5.00%	Consejos Departamentales donde se realizan operaciones petroleras 20.00%	Vigilancia en Áreas protegidas 3.00%
ene-2025	abr-2025	Q 885,628.65	Q 44,281.43	Q 177,125.73	Q 26,568.86
feb-2025	may-2025	Q 3,017,804.01	Q 150,890.20	Q 603,560.80	Q 90,534.12
mar-2025	jun-2025	Q 4,748,400.82	Q 237,420.04	Q 949,680.16	Q 142,452.02
abr-2025	jul-2025	Q 2,300,401.90	Q 115,020.10	Q 460,080.38	Q 69,012.06
may-2025	ago-2025	Q 1,056,962.21	Q 52,848.11	Q 211,392.44	Q 31,708.87
jun-2025	sep-2025	Q 958,094.07	Q 47,904.70	Q 191,618.81	Q 28,742.82
jul-2025	oct-2025	Q 13,764,253.70	Q 688,212.69	Q 2,752,850.74	Q 412,927.61
ago-2025	nov-2025	Q 376,080.57	Q 18,804.03	Q 75,216.11	Q 11,282.42
sep-2025	dic-2025	Q 162,590.53	Q 8,129.53	Q 32,518.11	Q 4,877.72
Total		Q 27,270,216.46	Q 1,363,510.83	Q 5,454,043.28	Q 818,106.50
EL 20% SE DISTRIBUYE PROPORCIONALMENTE ENTRE LOS DEPTOS. DE PETÉN Y ALTA VERAPAZ ACORDE A SU PORCENTAJE ANUAL DE PRODUCCIÓN.					



Acciones de los Departamentos Exploración, Explotación y Fiscalización Técnica

Departamento	Acciones	REALIZADO 15 al 19 de diciembre			PROGRAMADO 22 al 26 de diciembre		
Exploración y Explotación	SUPERVISIÓN DE CAMPOS PETROLEROS	- Campo Xan - Campo Atzam - Contrato 2-2009 - Contrato 1-2006 -Contrato 1-2011			- Campo Xan - Campo Atzam - Contrato 2-2009 - Contrato 1-2006 -Contrato 1-2011		
Fiscalización Técnica	PLAN CENTINELA	Guatemala	12	Estaciones de Servicio	No Hay Ruta Programada	0	Estaciones de Servicio
		Guatemala	5	Expendios	No Hay Ruta Programada	0	Expendios
		Guatemala	7	Plantas de Envasado de GLP	No Hay Ruta Programada	0	Plantas de Envasado de GLP

Fuente: Información proporcionada por los Departamentos de Exploración, Explotación, Fiscalización Técnica.



Acciones del Departamento

Análisis Económico

Departamento	Acciones	REALIZADO 15 al 19 de diciembre		PROGRAMADO 22 al 26 de diciembre	
		Cantidad		Cantidad	
Análisis Económico	VERIFICACIÓN DE PRECIOS	Guatemala	109	Estaciones de Servicio	Guatemala 60 Estaciones de Servicio
		Departamentos:	324	Estaciones de Servicio	Departamentos: 210 Estaciones de Servicio

Fuente: Información proporcionada por la Sección de Comercialización de Combustibles del Departamento de Análisis Económico.

Departamento de Análisis Económico

Sección de Estadística

Guatemala, 2025