

INFORME ESTADÍSTICO SEMANAL



Ministerio de
Energía y Minas

SUBSECTOR HIDROCARBUROS

Del 09/02/2026
al 13/02/2026



DGH-DAE-SE-IES-2026-02-02



Monitoreo de precios en Estaciones de Servicio

Área metropolitana - Modalidad autoservicio



Gasolina superior

(GTQ/galón)



Gasolina regular

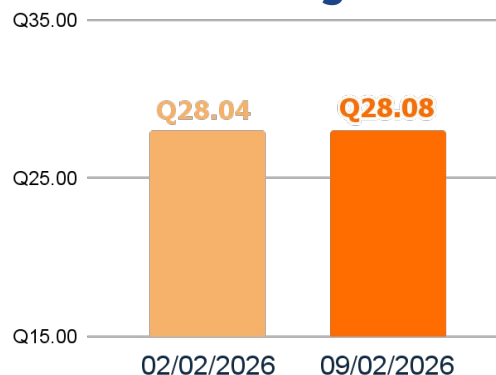

Diésel

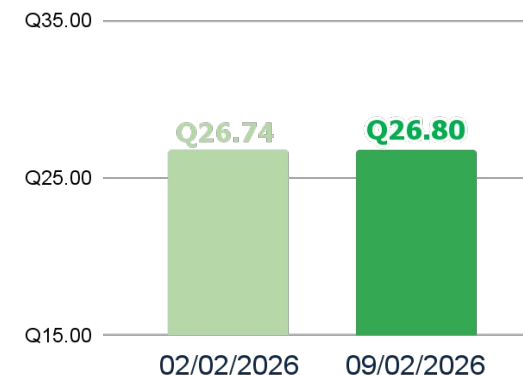

Precios más altos en el interior de la República

lunes, 9 de febrero de 2026

Modalidad: AUTOSERVICIO

Unidad: GTQ/galón



No.	Departamento	Gasolina Superior	Gasolina Regular	Combustible Diésel
1	Sololá	Q29.91	Q28.91	Q27.71
2	San Marcos	Q29.84	Q28.84	Q27.64
3	Huehuetenango	Q29.79	Q28.79	Q27.49
4	Alta Verapaz	Q29.57	Q28.60	Q27.42
5	Totonicapán	Q29.36	Q28.36	Q27.06

Precios internacionales - FOB

Costa del Golfo, Estados Unidos



Ministerio de
Energía y Minas

Tipo de Cambio:	Q7.6660	Q7.6668	Q7.6657	Q7.6672	Q7.6640	Q7.6639	Q7.6645	Q7.6651
-----------------	---------	---------	---------	---------	---------	---------	---------	---------

Unidad: GTQ/Galón

Producto / Fecha	03/02/2026	04/02/2026	05/02/2026	06/02/2026	09/02/2026	10/02/2026	11/02/2026	12/02/2026
Gasolina Superior	Q15.43	Q16.18	Q15.88	Q16.07	Q16.02	Q15.72	Q16.03	Q15.57
Gasolina Regular	Q14.74	Q15.49	Q15.19	Q15.38	Q15.33	Q15.03	Q15.34	Q14.87
Combustible Diésel	Q15.33	Q15.83	Q15.39	Q15.46	Q15.30	Q15.28	Q15.58	Q15.12
Bunker	Q10.05	Q10.38	Q9.88	Q9.94	Q10.10	Q10.00	Q10.08	Q9.79
Propano	Q4.82	Q4.91	Q4.75	Q4.79	Q4.75	Q4.67	Q4.72	Q4.64

Unidad: USD/Barril

WTI	\$63.21	\$65.14	\$63.29	\$63.55	\$64.36	\$63.96	\$64.63	\$62.84
BRENT	\$66.97	\$67.43	\$67.52	\$68.56	\$69.09	\$68.86	\$70.08	\$68.03



Precios internacionales (GTQ/galón)

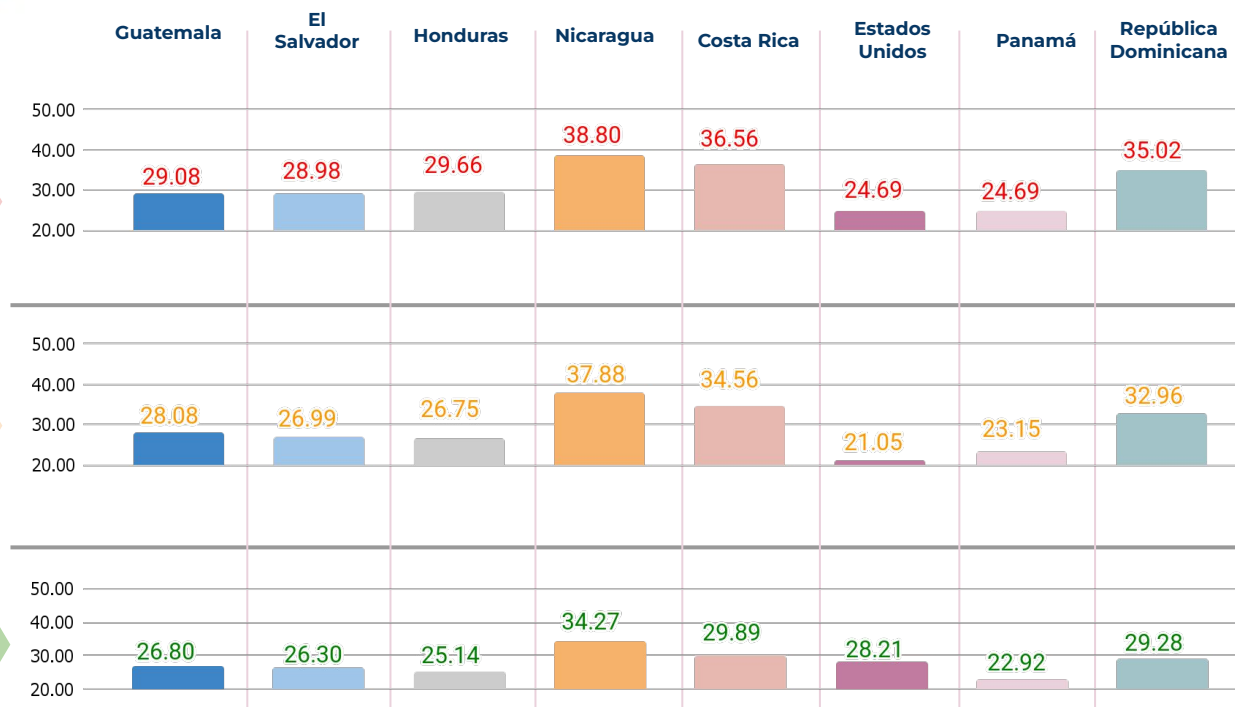

Gas licuado de petróleo

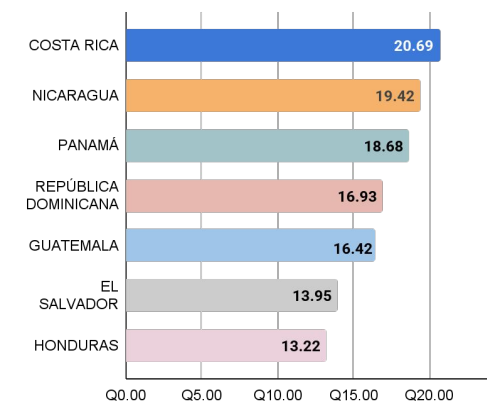

El Salvador, Honduras, Costa Rica, Panamá y República Dominicana otorgan subsidios al GLP.

Fuente: informe CCHAC

Importación

Unidad: barril

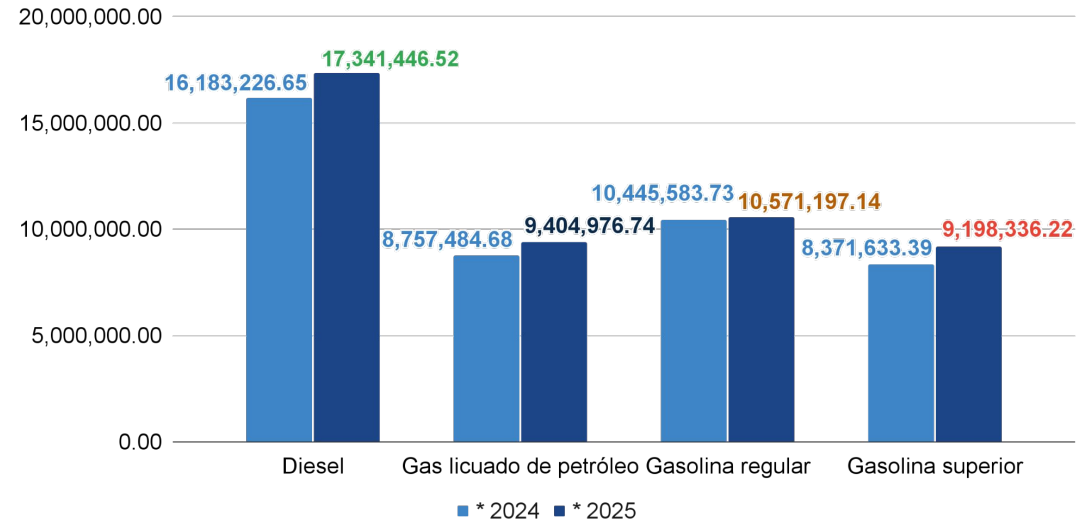

* Valores acumulados al mes de diciembre de cada año.

Costo de la importación

Unidad: millones de USD

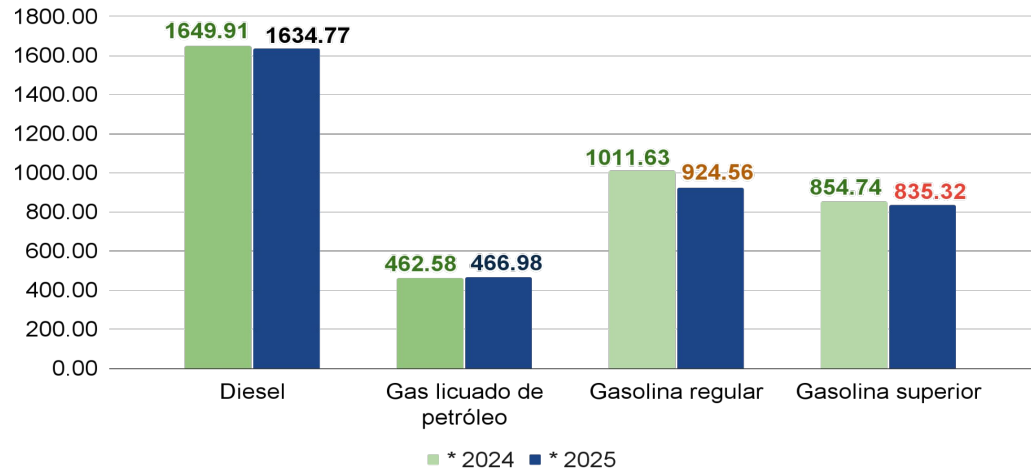

* Valores acumulados al mes de diciembre de cada año.

Ventas

Unidad: barril

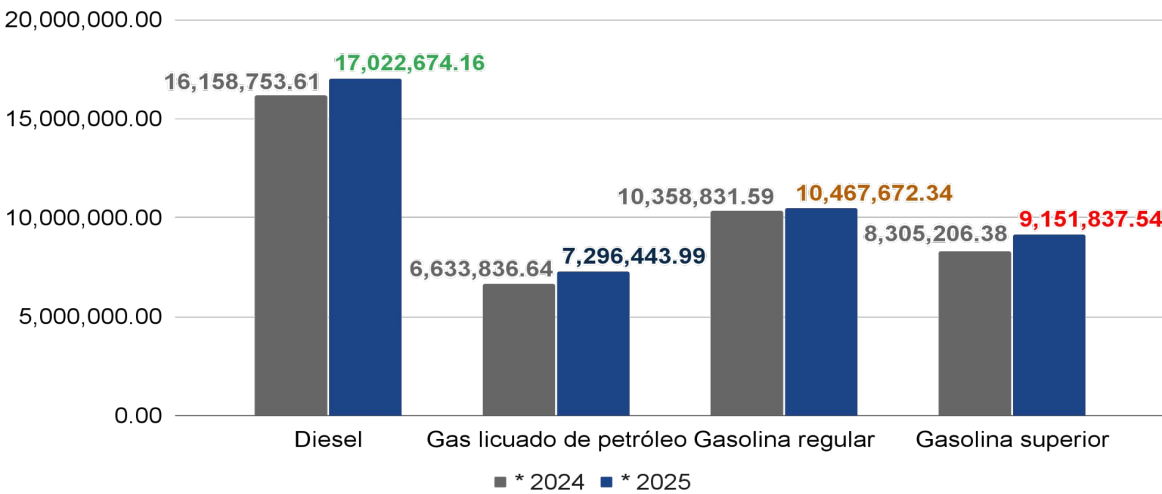
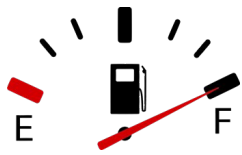

* Valores acumulados al mes de diciembre de cada año.

Exportación

Unidad: barril

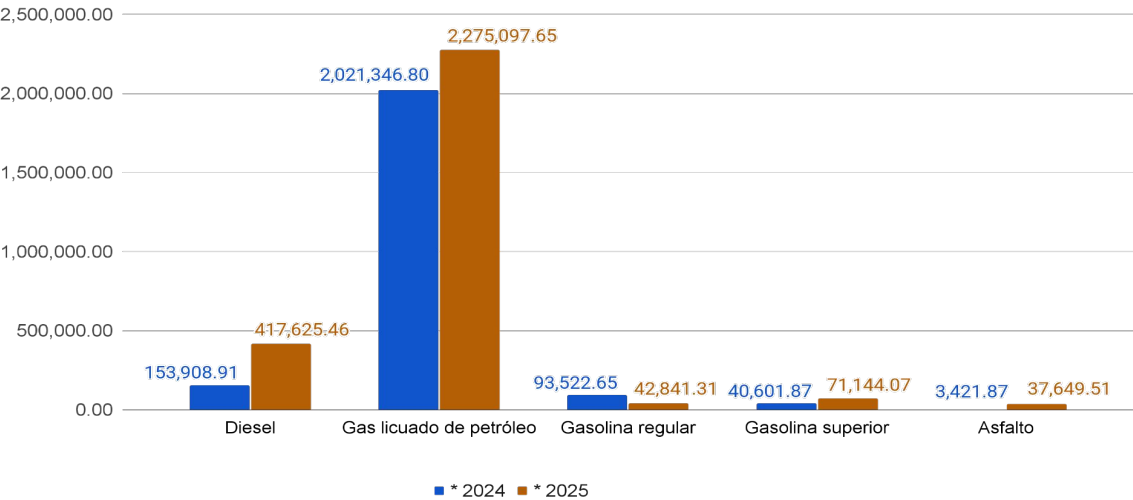

* Valores acumulados al mes de diciembre de cada año.

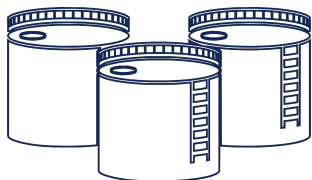

Tiempo para agotamiento de existencias

lunes, 9 de febrero de 2026

Producto	Inventarios del día	Retiros	Días para agotamiento de inventarios	Fecha de agotamiento estimada	Capacidad de almacenaje operativa	Capacidad de almacenaje instalada	Porcentaje de Utilización operativa
	(barril)	(barril)			(barril)	(barril)	
GLP	415,501.10	17,605.20	23.60	4/mar/2026	617,262.00	726,190.00	67.30%
AVIACIÓN	10,862.90	77.00	141.08	30/jun/2026	30,879.00	36,328.00	35.20%
SUPERIOR	338,118.88	25,360.10	13.33	22/feb/2026	1,049,759.00	1,235,010.00	32.20%
REGULAR	505,151.94	21,455.50	23.54	4/mar/2026	755,882.00	889,273.00	66.80%
JET A-1	34,664.65	2,124.00	16.32	25/feb/2026	316,152.00	371,943.00	11.00%
DIESEL LS	826,720.64	47,355.15	17.46	26/feb/2026	1,692,592.00	1,991,285.00	48.80%
BUNKER C (Venta)	243,839.95	3,392.60	71.87	21/abr/2026	512,307.00	602,714.00	47.60%
BUNKER C (Consumo)	107,300.00	1,300.00	82.54	2/may/2026	586,422.00	689,908.00	18.30%
ASFALTOS	12,097.32	91.00	132.94	21/jun/2026	46,750.00	55,000.00	25.90%
TOTALES	2,494,257.38	118,760.55			5,608,005.00	6,597,651.00	44.5%



Entes de comercialización de hidrocarburos

Licencias vigentes



Ministerio de
Energía y Minas

Licencias	Instalación	Operación	Totales
Importadoras	-	2,007	2,007
Exportadoras	-	120	120
Terminales	0	23	23
Transporte	-	3,478	3,478
Plantas	2	69	71
Mezclas oleosas	0	7	7
Transformación	3	4	7
Refinación	1	0	1
Depósito de almacenamiento	17	654	671
Estaciones de servicio	262	2,105	2,367
Expendios de GLP	-	436	436
Certificadoras	-	5	5
Calibradoras	-	36	36
Fabricación de cilindros	-	4	4
Reparación de cilindros	-	1	1
Envasado	4	54	58
Marchamos	-	36	36

Datos hasta el 22 de enero 2026

Fuente: Registro de Empresas, Dirección General de Hidrocarburos.

Contratos Petroleros Vigentes

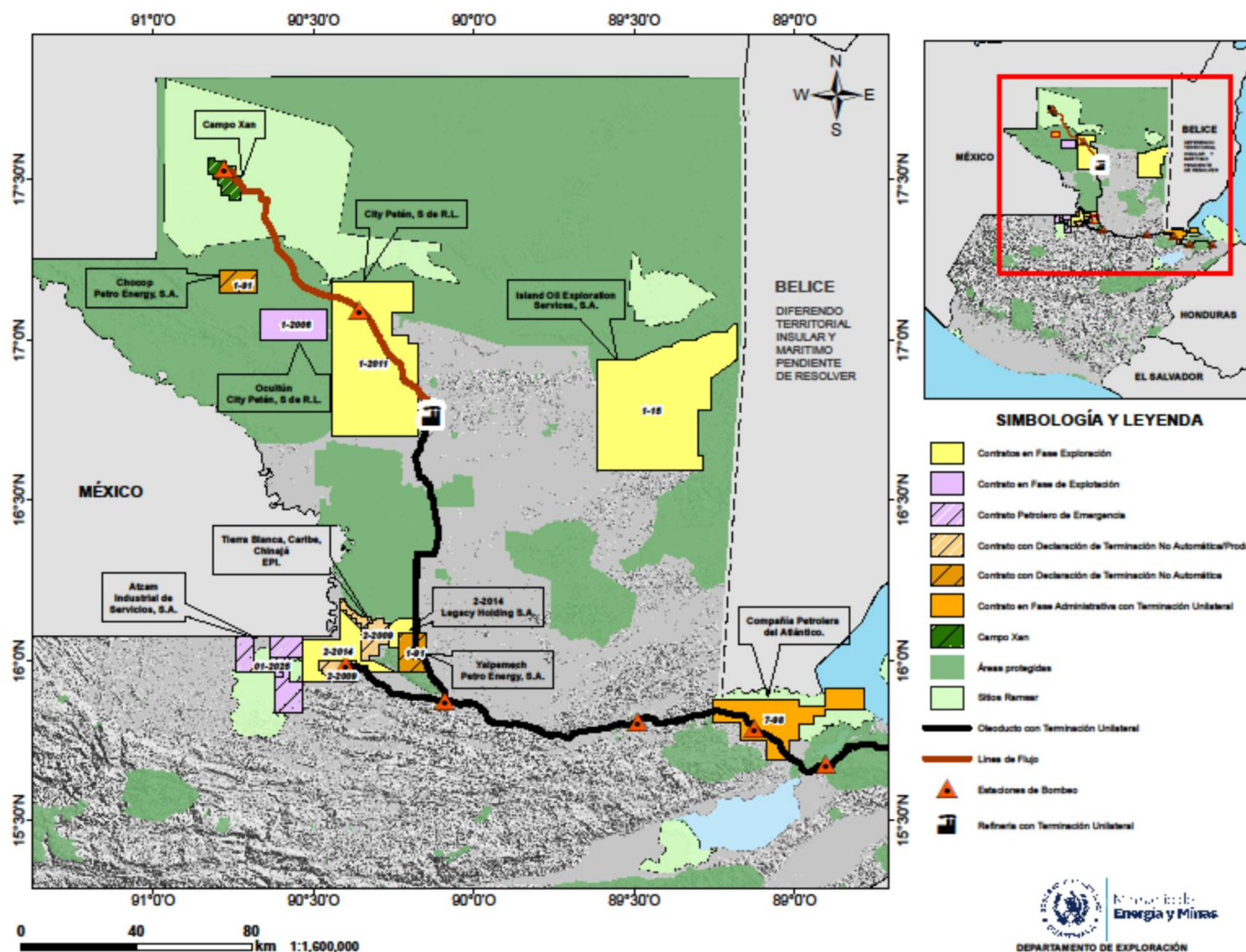

Contratos de operaciones petroleras



Contratos de exploración

Contratista	City Peten, S. de R.L.	Legacy Holding, Sociedad Anónima	Island Oil Exploration Services, Sociedad Anónima	Compañía Petrolera del Atlántico, Sociedad Anónima
Contrato	1-2011	2-2014	1-15	7-98
Área(s)	Paso Caballos y Yalcanix	El Cedro	Laguna blanca	Balam
Fecha de inicio	26/8/2013	2/1/2015	12/6/2015	20/7/2001
Período de vigencia	25 años	25 años	25 años	25 años (En proceso la solicitud de Aviso de terminación unilateral del contrato)



Contratos de explotación

Contratista	Empresa Petrolera del Istmo, Sociedad Anónima	City Peten S. de R. L.	Petro Energy, Sociedad Anónima	Industrial de Servicios, Sociedad Anónima
Contrato	2-2009 (En proceso de Terminación no automática)	1-2006	1-91 (En proceso de Terminación no automática)	01-2025 (Contrato de Servicios Petroleros de Emergencia)
Campo(s)	Rubelsanto, Chinaja Oeste, Caribe y Tierra Blanca	Ocultún	Chocop y Yalpemech	Bloque 7A
Fecha de inicio	28/7/2009	21/9/2006	13/12/2013	8/8/2025
Período de vigencia	25 años	25 años	25 años (prorrogado por 15 años)	10 años



-SETH- Sistema Estacionario de Transporte de Hidrocarburos

Tipo de contrato	Contrato de Servicios Petroleros de Emergencia para Operar y Administrar el Sistema Estacionario de Transporte de Hidrocarburos
Contratista	City Peten S. de R.L.
Contrato	02-2025
Departamentos donde se ubica el SETH	Petén, Alta Verapaz e Izabal
Inicio	10/12/2025
Vigencia	12 meses



Producción fiscalizada de petróleo crudo y condensado

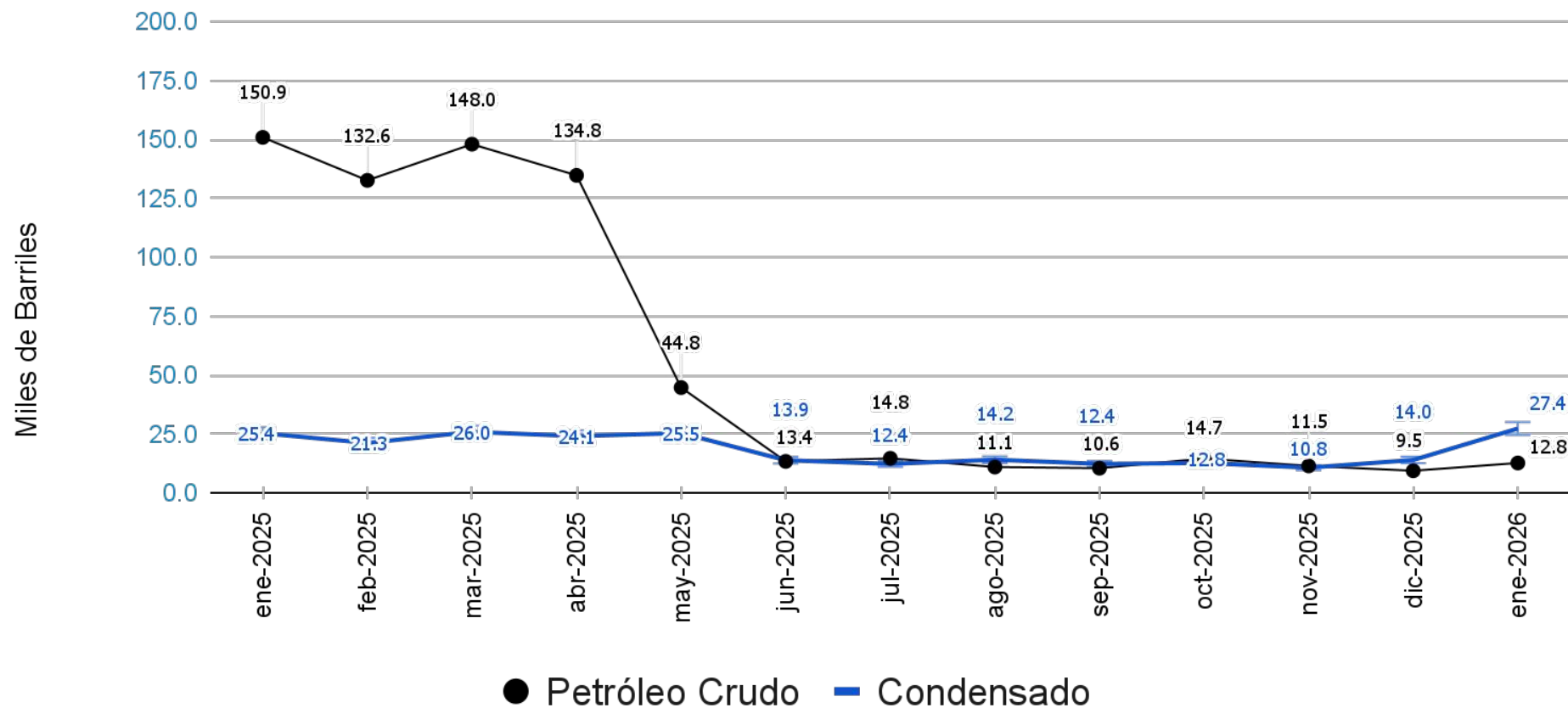



Producción fiscalizada de gas natural

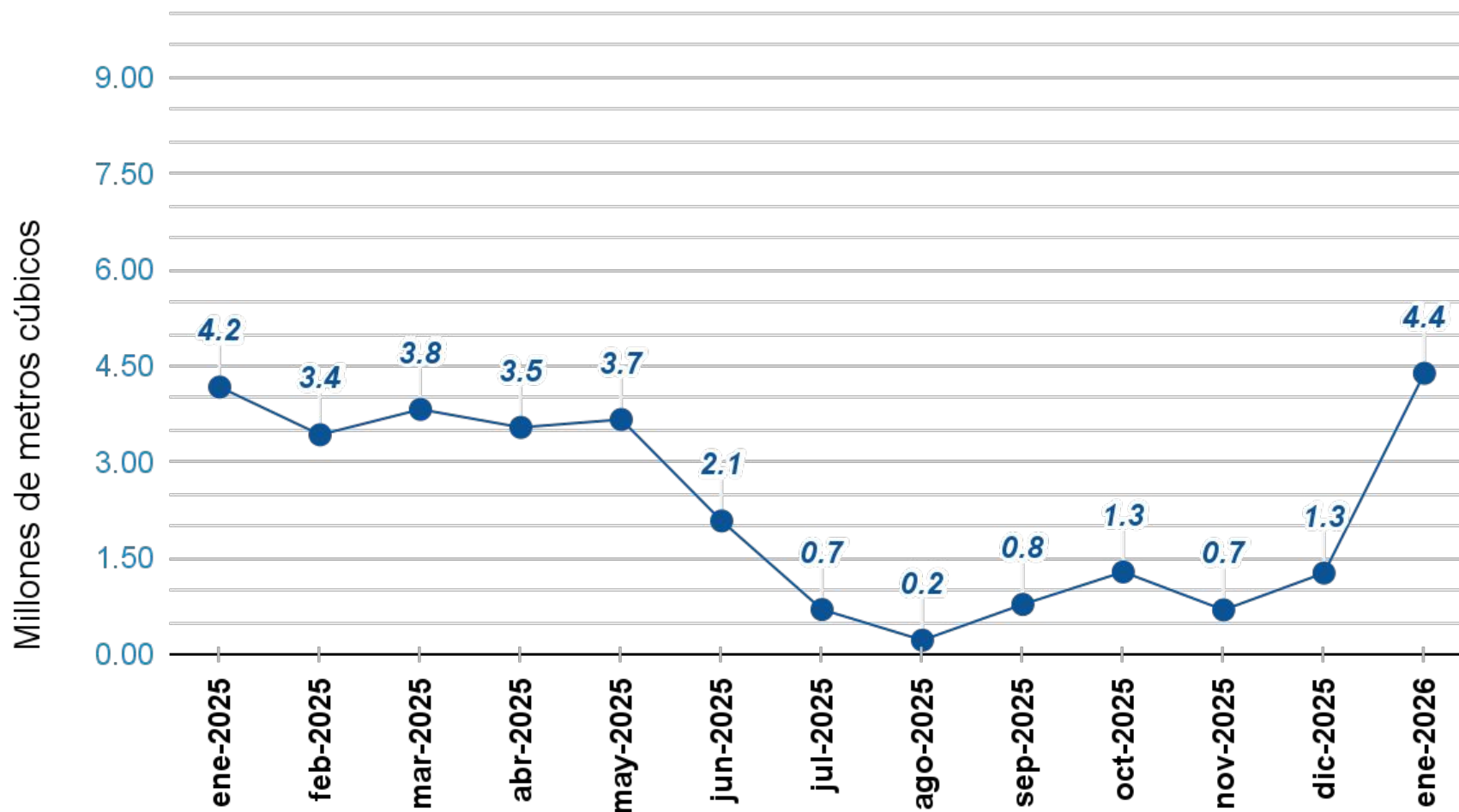

Ingresos percibidos por la producción nacional de hidrocarburos

Unidad: USD

Fecha	2-85		2-2009	1-2006	01-2025	1-19	Total
	Regalías	Participación	Regalías	Regalías	Regalías	US\$ 0.05 por barril transportado para FONPETROL	
enero 2025	\$ 340,682.33	\$ 535,738.45	\$ -	\$ 13,866.68	\$ -	\$ 11,505.97	\$ 901,793.43
febrero 2025	\$ 45,952.20	\$ -	\$ -	\$ 131,208.34	\$ -	\$ -	\$ 177,160.54
marzo 2025	\$ -	\$ -	\$ -	\$ -	\$ -	\$ -	\$ -
abril 2025	\$ 642,621.34	\$ 158,579.74	\$ -	\$ 182,551.63	\$ -	\$ 8,622.71	\$ 992,375.42
mayo 2025	\$ 209,684.19	\$ -	\$ -	\$ 91,334.42	\$ -	\$ -	\$ 301,018.61
junio 2025	\$ 43,068.14	\$ -	\$ -	\$ 93,358.66	\$ -	\$ -	\$ 136,426.80
julio 2025	\$ 28,960.03	\$ -	\$ -	\$ 34,518.26	\$ -	\$ 17,038.09	\$ 80,516.38
agosto 2025	\$ 14,009.61	\$ 61,545.72	\$ -	\$ 31,301.65	\$ -	\$ -	\$ 106,856.98
septiembre 2025	\$ -	\$ 1,752,340.27	\$ -	\$ 49,135.68	\$ -	\$ -	\$ 1,801,475.95
octubre 2025	\$ -	\$ -	\$ -	\$ 21,238.09	\$ -	\$ -	\$ 21,238.09
noviembre 2025	\$ -	\$ -	\$ -	\$ -	\$ -	\$ -	\$ -
diciembre 2025	\$ -	\$ -	\$ -	\$ 47,606.21		\$ -	\$ 47,606.21
enero 2026	\$ -	\$ -	\$ -	\$ 61,646.71	\$ 43.36		\$ 61,690.07
TOTAL	\$ 1,324,977.84	\$ 2,508,204.18	\$ -	\$ 757,766.33	\$ 43.36	\$ 37,166.77	\$ 4,628,158.48
Aporte Anual Fijo para el Fondo para el Desarrollo Económico de la Nación (US\$) Contrato de Transformación (Minirefinería) 2025							\$ 92,054.79
Aporte Anual Variable para el Fondo para el Desarrollo Económico de la Nación (US\$) Contrato de Transformación (Minirefinería) 2025							\$ 749,802.86
Aporte Anual para el Fondo para el Desarrollo Económico de la Nación (US\$) Contrato 2-85, 2025							\$ 157,643.84
Aporte Anual Variable para el Fondo para el Desarrollo Económico de la Nación (US\$) Contrato de Transformación (Minirefinería) 2026							\$ 373,539.02
TOTAL INGRESOS PERCIBIDOS POR LA PRODUCCIÓN NACIONAL PETROLERA 2025							\$ 5,565,969.90
TOTAL INGRESOS PERCIBIDOS POR LA PRODUCCIÓN NACIONAL PETROLERA 2026							\$ 435,229.09



Distribución de los ingresos definitivos destinados a FONPETROL

Unidad: GTQ

MES AJUSTADO	REPORTADO POR EL MEM AL MINFIN Y SCEP	MONTO	Consejos Departamentales de Desarrollo 5.00%	Consejos Departamentales donde se realizan operaciones petroleras 20.00%	Vigilancia en Áreas protegidas 3.00%
ene-2025	abr-2025	Q 885,628.65	Q 44,281.43	Q 177,125.73	Q 26,568.86
feb-2025	may-2025	Q 3,017,804.01	Q 150,890.20	Q 603,560.80	Q 90,534.12
mar-2025	jun-2025	Q 4,748,400.82	Q 237,420.04	Q 949,680.16	Q 142,452.02
abr-2025	jul-2025	Q 2,300,401.90	Q 115,020.10	Q 460,080.38	Q 69,012.06
may-2025	ago-2025	Q 1,056,962.21	Q 52,848.11	Q 211,392.44	Q 31,708.87
jun-2025	sep-2025	Q 958,094.07	Q 47,904.70	Q 191,618.81	Q 28,742.82
jul-2025	oct-2025	Q 13,764,253.70	Q 688,212.69	Q 2,752,850.74	Q 412,927.61
ago-2025	nov-2025	Q 376,080.57	Q 18,804.03	Q 75,216.11	Q 11,282.42
sep-2025	dic-2025	Q 162,590.53	Q 8,129.53	Q 32,518.11	Q 4,877.72
oct-2025	ene-2026	Q 364,396.03	Q 18,219.80	Q 72,879.21	Q 10,931.88
nov-2025	feb-2026	Q 3,059,572.09	Q 152,978.60	Q 611,914.42	Q 91,787.16
Total		Q 30,694,184.58	Q 1,534,709.23	Q 6,138,836.91	Q 920,825.54
EL 20% SE DISTRIBUYE PROPORCIONALMENTE ENTRE LOS DEPTOS. DE PETÉN Y ALTA VERAPAZ ACORDE A SU PORCENTAJE ANUAL DE PRODUCCIÓN.					



Acciones de los Departamentos Exploración, Explotación y Fiscalización Técnica

Departamento	Acciones	REALIZADO 09 al 13 de febrero			PROGRAMADO 16 al 20 de febrero		
Exploración y Explotación	SUPERVISIÓN DE CAMPOS PETROLEROS	- Campo Xan - Campo Atzam - Contrato 2-2009 - Contrato 1-2006 - Contrato 1-2011			- Campo Xan - Campo Atzam - Contrato 2-2009 - Contrato 1-2006 - Contrato 1-2011		
Fiscalización Técnica	PLAN CENTINELA	Guatemala, Petén y Totonicapán	25	Estaciones de Servicio	Guatemala, Petén, Quetzaltenango, Totonicapán y Alta Verapaz	42	Estaciones de Servicio
		Guatemala	5	Expendios	Guatemala	5	Expendios
		Guatemala	7	Plantas de Envasado de GLP	Guatemala, Chimaltenango y Sacatepequez	7	Plantas de Envasado de GLP

Fuente: Información proporcionada por los Departamentos de Exploración, Explotación, Fiscalización Técnica.

Plan Centinela Año 2025

2,187

Total de
inspecciones

1,767

Estaciones de
servicio

298

Plantas y
depósitos de GLP

122

Expendios de GLP

Total de inspecciones

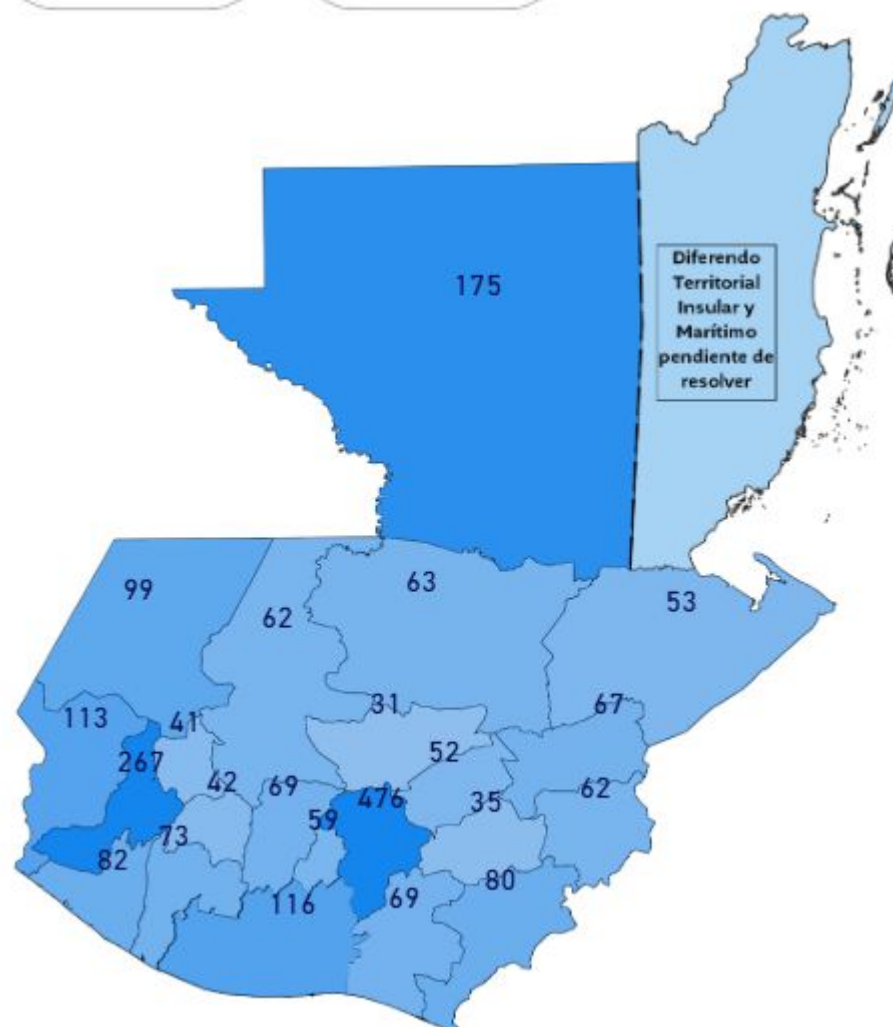



Acciones del Departamento

Análisis Económico

Departamento	Acciones	REALIZADO 09 al 13 de febrero		PROGRAMADO 16 al 20 de febrero	
		Cantidad		Cantidad	
Análisis Económico	VERIFICACIÓN DE PRECIOS	Guatemala	109	Estaciones de Servicio	Guatemala 100 Estaciones de Servicio
		Departamentos:	548	Estaciones de Servicio	Departamentos: 400 Estaciones de Servicio

Fuente: Información proporcionada por la Sección de Comercialización de Combustibles del Departamento de Análisis Económico.

Departamento de Análisis Económico

Sección de Estadística

Guatemala, 2026