

# INFORME ESTADÍSTICO SEMANAL

## SUBSECTOR HIDROCARBUROS

Del 23/03/2026  
al 27/03/2026



DGH-DAE-SE-IES-2026-03-04



## Monitoreo de precios en Estaciones de Servicio

Área metropolitana - Modalidad autoservicio



### Gasolina superior

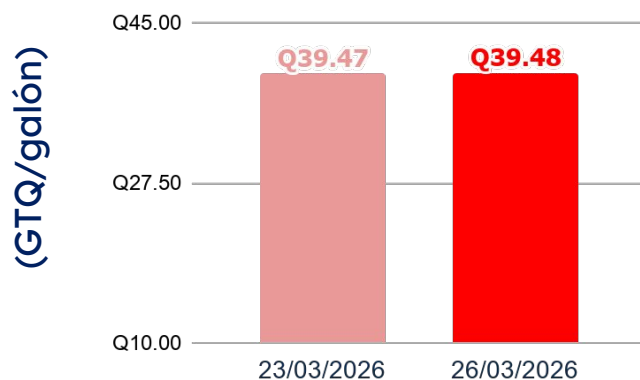

### Gasolina regular

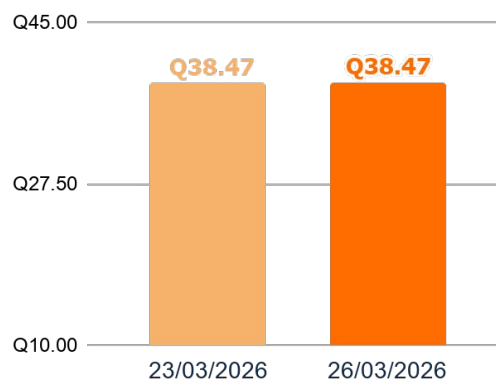

### Diésel

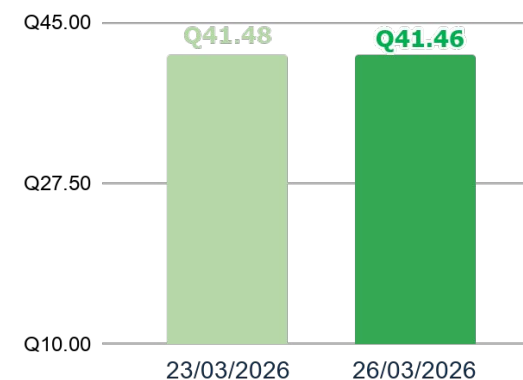

## Precios más altos en el interior de la República

lunes, 23 de marzo de 2026

Modalidad: AUTOSERVICIO

Unidad: GTQ/galón



No.	Departamento	Gasolina Superior	Gasolina Regular	Combustible Diésel
1	San Marcos	Q40.17	Q39.24	Q42.34
2	Huehuetenango	Q40.09	Q39.07	Q42.09
3	Baja Verapaz	Q40.04	Q38.98	Q41.90
4	Sololá	Q39.78	Q38.78	Q41.78
5	Quetzaltenango	Q39.76	Q38.76	Q41.76

# Precios internacionales - FOB

## Costa del Golfo, Estados Unidos



Tipo de Cambio:	Q7.6521	Q7.6527	Q7.6545	Q7.6537	Q7.6487	Q7.6466	Q7.6491	Q7.6512
-----------------	---------	---------	---------	---------	---------	---------	---------	---------

Unidad: GTQ/Galón

Producto / Fecha	17/03/2026	18/03/2026	19/03/2026	20/03/2026	23/03/2026	24/03/2026	25/03/2026	26/03/2026
Gasolina Superior	Q24.64	Q24.51	Q24.58	Q25.37	Q23.10	Q24.51	Q23.35	Q24.40
Gasolina Regular	Q23.75	Q23.58	Q23.56	Q24.35	Q22.08	Q23.49	Q22.34	Q23.39
Combustible Diésel	Q27.78	Q29.18	Q29.94	Q30.71	Q26.83	Q29.20	Q26.97	Q29.07
Bunker	Q16.14	Q16.82	Q16.91	Q17.73	Q15.60	Q16.01	Q15.23	Q16.04
Propano	Q5.64	Q5.74	Q5.89	Q6.25	Q5.90	Q6.24	Q6.19	Q6.41

Unidad: USD/Barril

WTI	\$96.21	\$96.32	\$96.14	\$98.32	\$89.38	\$93.25	\$91.67	\$94.48
BRENT	\$101.44	\$108.27	\$111.05	\$109.46	\$104.11	\$104.13	\$101.35	\$109.05



## Precios internacionales (GTQ/galón)

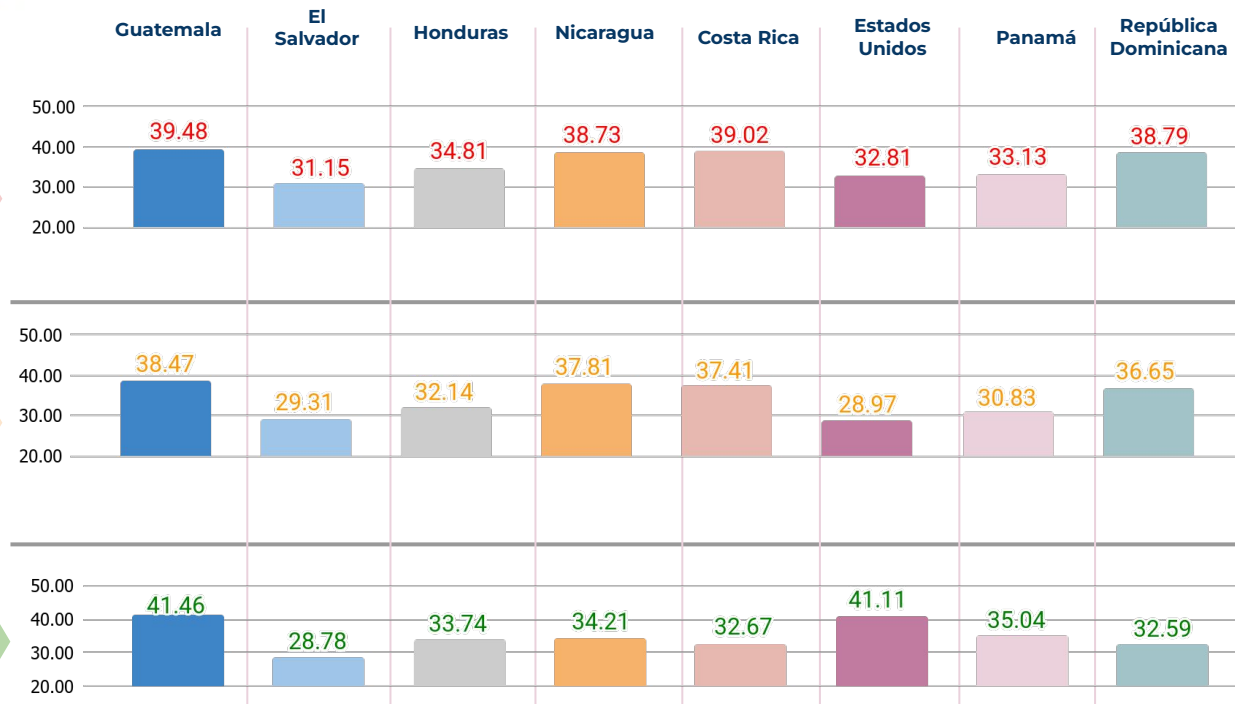

## Gas licuado de petróleo

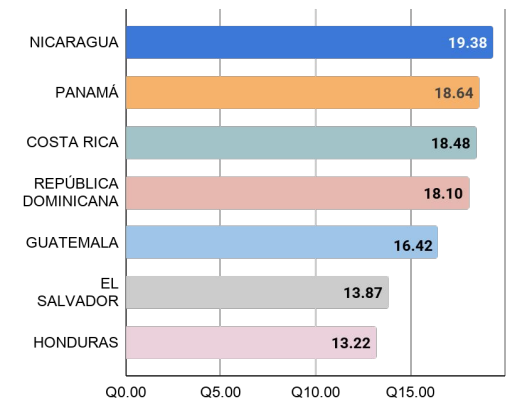

El Salvador, Honduras, Costa Rica, Panamá y República Dominicana otorgan subsidios al GLP.

Fuente: informe CCHAC

## Importación

Unidad: barril

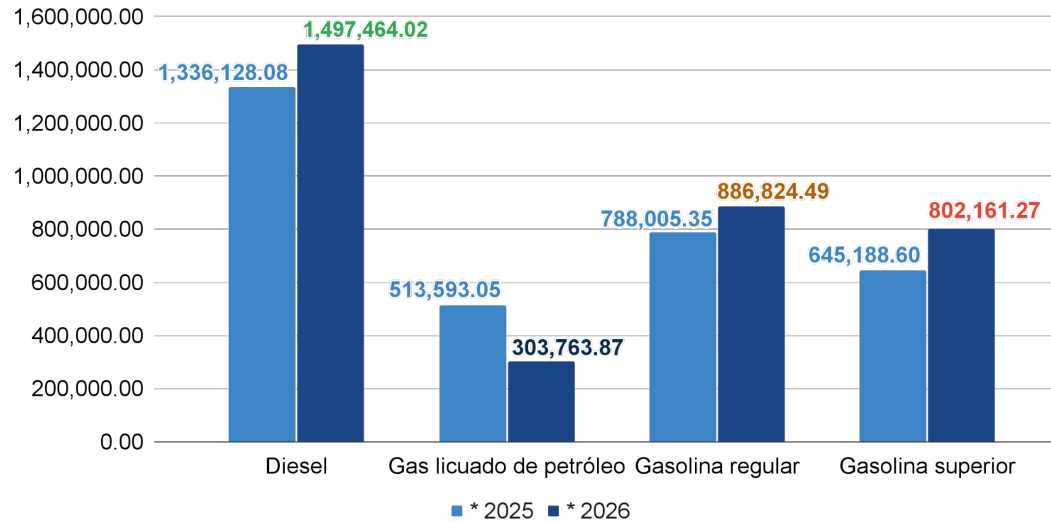

\* Valores acumulados al mes de enero de cada año.



## Costo de la importación

Unidad: millones de USD

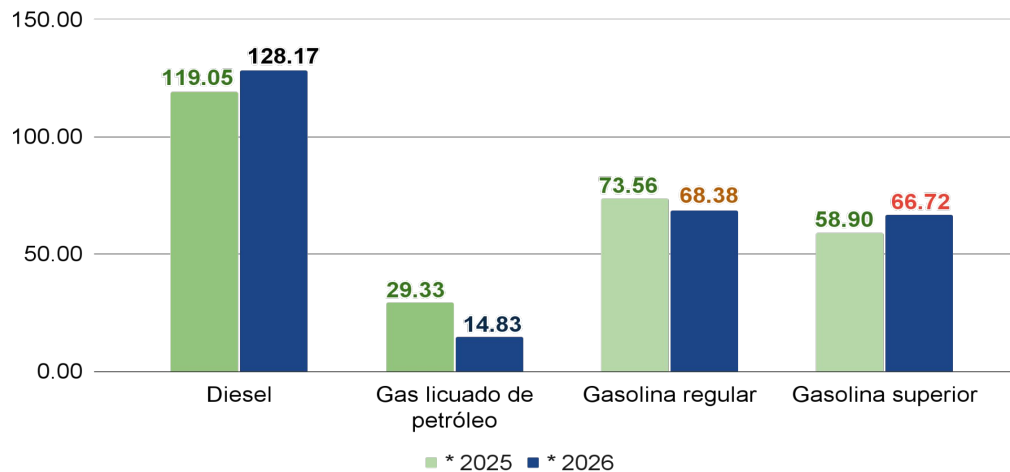

\* Valores acumulados al mes de enero de cada año.



## Ventas

Unidad: barril

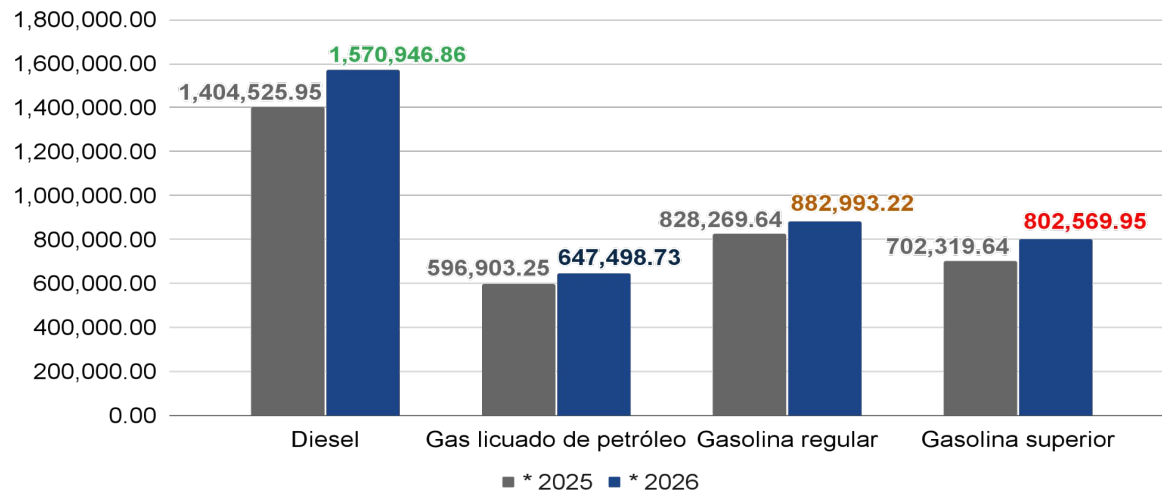
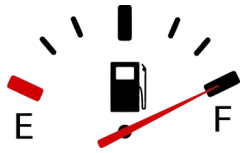

\* Valores acumulados al mes de enero de cada año.

## Exportación

Unidad: barril

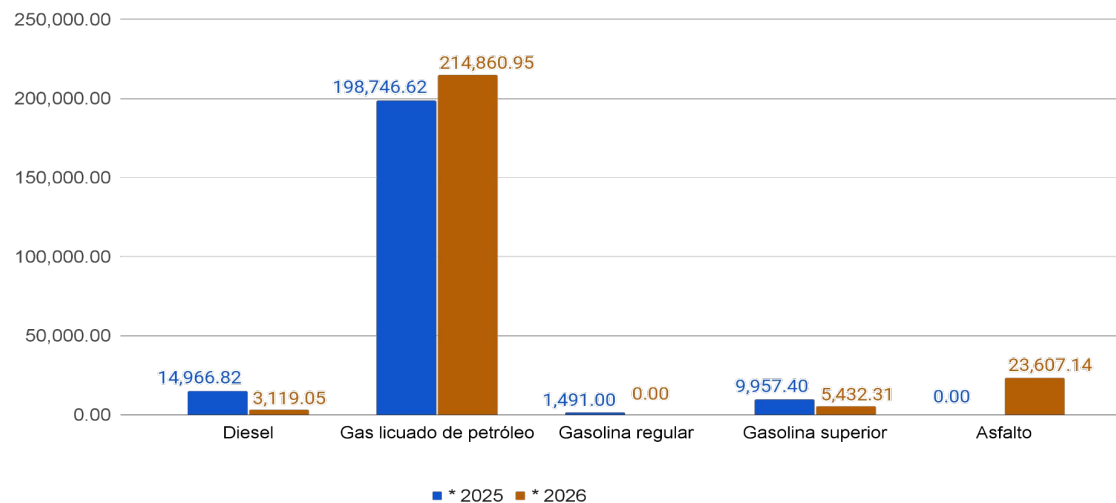

\* Valores acumulados al mes de enero de cada año.

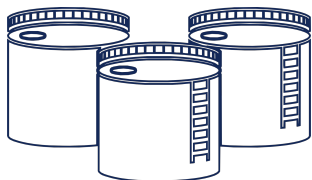

# Tiempo para agotamiento de existencias

*martes, 24 de marzo de 2026*

Producto	Inventarios del día (barril)	Retiros (barril)	Días para agotamiento de inventarios	Fecha de agotamiento estimada	Capacidad de almacenaje operativa (barril)	Capacidad de almacenaje instalada (barril)	Porcentaje de Utilización operativa
Gases Licuados de Petróleo	375,186.34	17,605.20	21.31	14/abr/2026	617,262.00	726,190.00	60.80%
Gasolina de Aviación (AvGas)	5,974.74	77.00	77.59	9/jun/2026	30,879.00	36,328.00	19.30%
Gasolina Superior	429,611.75	25,360.10	16.94	9/abr/2026	1,049,759.00	1,235,010.00	40.90%
Gasolina Regular	409,416.77	21,455.50	19.08	12/abr/2026	755,882.00	889,273.00	54.20%
Kerosene de Aviación (Jet A-1)	31,813.76	2,124.00	14.98	7/abr/2026	316,152.00	371,943.00	10.10%
Aceite Combustible Diésel	478,778.70	47,355.15	10.11	3/abr/2026	1,692,592.00	1,991,285.00	28.30%
Bunker C	202,995.61	3,392.60	59.83	22/may/2026	512,307.00	602,714.00	39.60%
Asfalto	10,964.52	91.00	120.49	22/jul/2026	46,750.00	55,000.00	23.50%
<b>TOTALES</b>	<b>1,944,742.19</b>	<b>117,460.55</b>			<b>5,021,583.00</b>	<b>5,907,743.00</b>	<b>38.7%</b>



# Entes de comercialización de hidrocarburos

## Licencias vigentes



Licencias	Instalación	Operación	Totales
Importadoras	-	2,002	2,002
Exportadoras	-	120	120
Terminales	0	23	23
Transporte	-	3,387	3,387
Plantas	2	69	71
Mezclas oleosas	0	7	7
Transformación	3	4	7
Refinación	1	0	1
Depósito de almacenamiento	18	661	679
Estaciones de servicio	229	2,081	2,310
Expendios de GLP	-	421	421
Certificadoras	-	5	5
Calibradoras	-	36	36
Fabricación de cilindros	-	4	4
Reparación de cilindros	-	1	1
Envasado	4	53	57
Marchamos	-	36	36

Datos hasta el 23 de marzo 2026

Fuente: Registro de Empresas, Dirección General de Hidrocarburos.

## Contratos Petroleros Vigentes

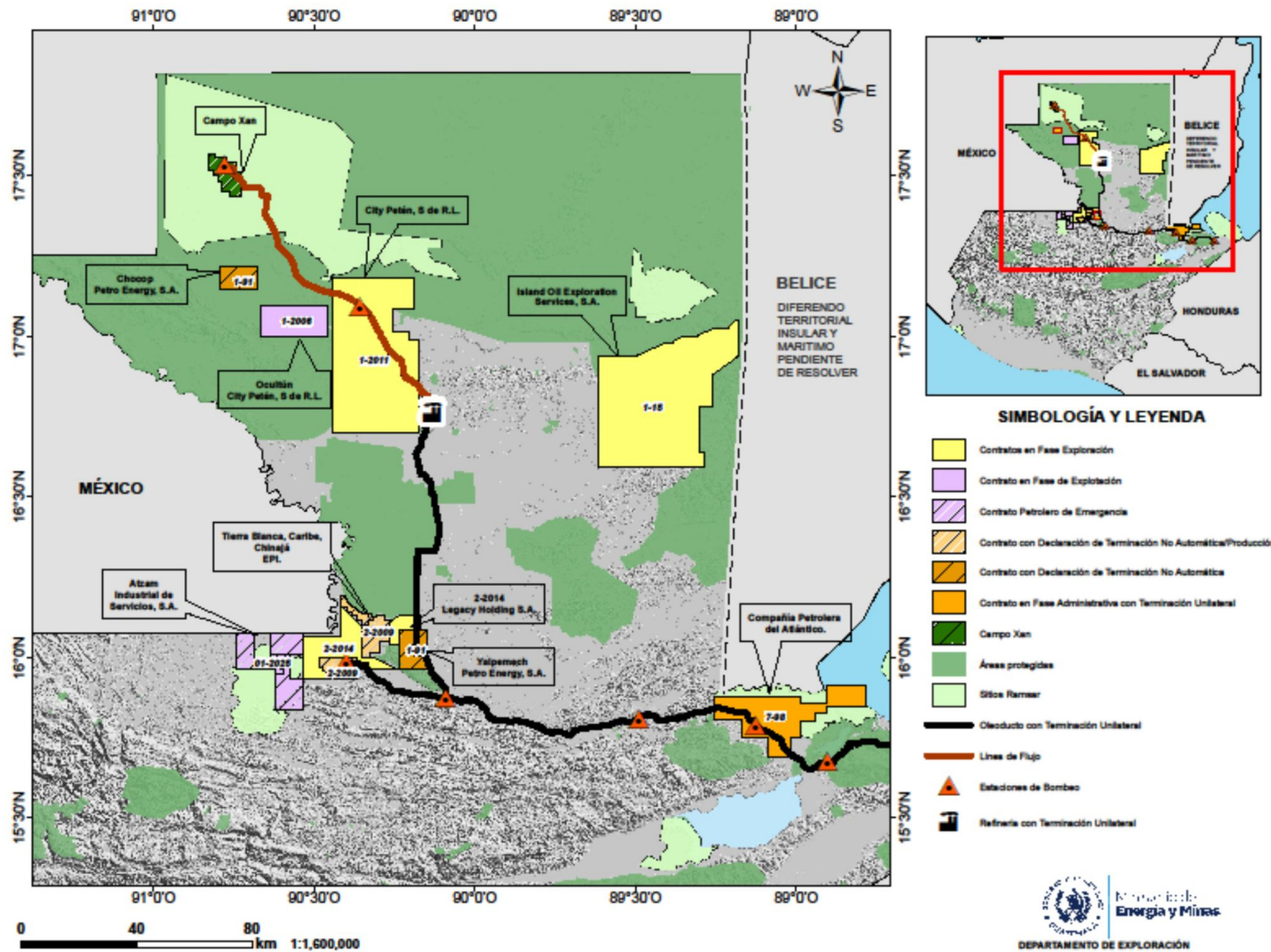

# Contratos de operaciones petroleras



## Contratos de exploración

<b>Contratista</b>	City Peten, S. de R.L.	Legacy Holding, Sociedad Anónima	Island Oil Exploration Services, Sociedad Anónima	Compañía Petrolera del Atlántico, Sociedad Anónima
<b>Contrato</b>	1-2011	2-2014	1-15	7-98
<b>Área(s)</b>	Paso Caballos y Yalcanix	El Cedro	Laguna blanca	Balam
<b>Fecha de inicio</b>	26/8/2013	2/1/2015	12/6/2015	20/7/2001
<b>Período de vigencia</b>	25 años	25 años	25 años	25 años (En proceso la solicitud de Aviso de terminación unilateral del contrato)



## Contratos de explotación

<b>Contratista</b>	Empresa Petrolera del Istmo, Sociedad Anónima	City Peten S. de R. L.	Petro Energy, Sociedad Anónima	Industrial de Servicios, Sociedad Anónima
<b>Contrato</b>	2-2009 (En proceso de Terminación no automática)	1-2006	1-91 (En proceso de Terminación no automática)	01-2025 (Contrato de Servicios Petroleros de Emergencia)
<b>Campo(s)</b>	Rubelsanto, Chinaja Oeste, Caribe y Tierra Blanca	Ocultún	Chocop y Yalpemech	Bloque 7A
<b>Fecha de inicio</b>	28/7/2009	21/9/2006	13/12/2013	8/8/2025
<b>Período de vigencia</b>	25 años	25 años	25 años (prorrogado por 15 años)	10 años



## -SETH- Sistema Estacionario de Transporte de Hidrocarburos

<b>Tipo de contrato</b>	Contrato de Servicios Petroleros de Emergencia para Operar y Administrar el Sistema Estacionario de Transporte de Hidrocarburos
<b>Contratista</b>	City Peten S. de R.L.
<b>Contrato</b>	02-2025
<b>Departamentos donde se ubica el SETH</b>	Petén, Alta Verapaz e Izabal
<b>Inicio</b>	10/12/2025
<b>Vigencia</b>	12 meses



# Producción fiscalizada de petróleo crudo y condensado

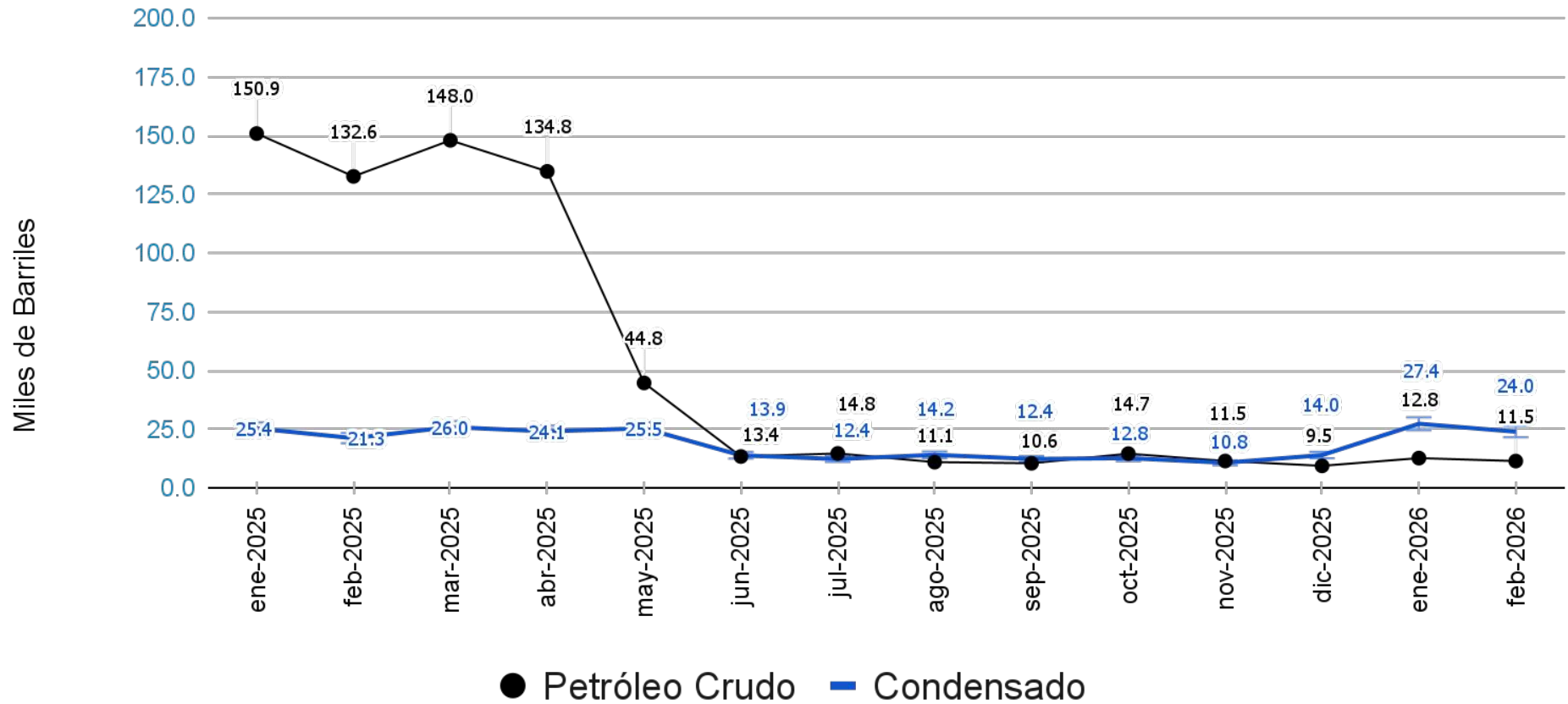



## Producción fiscalizada de gas natural

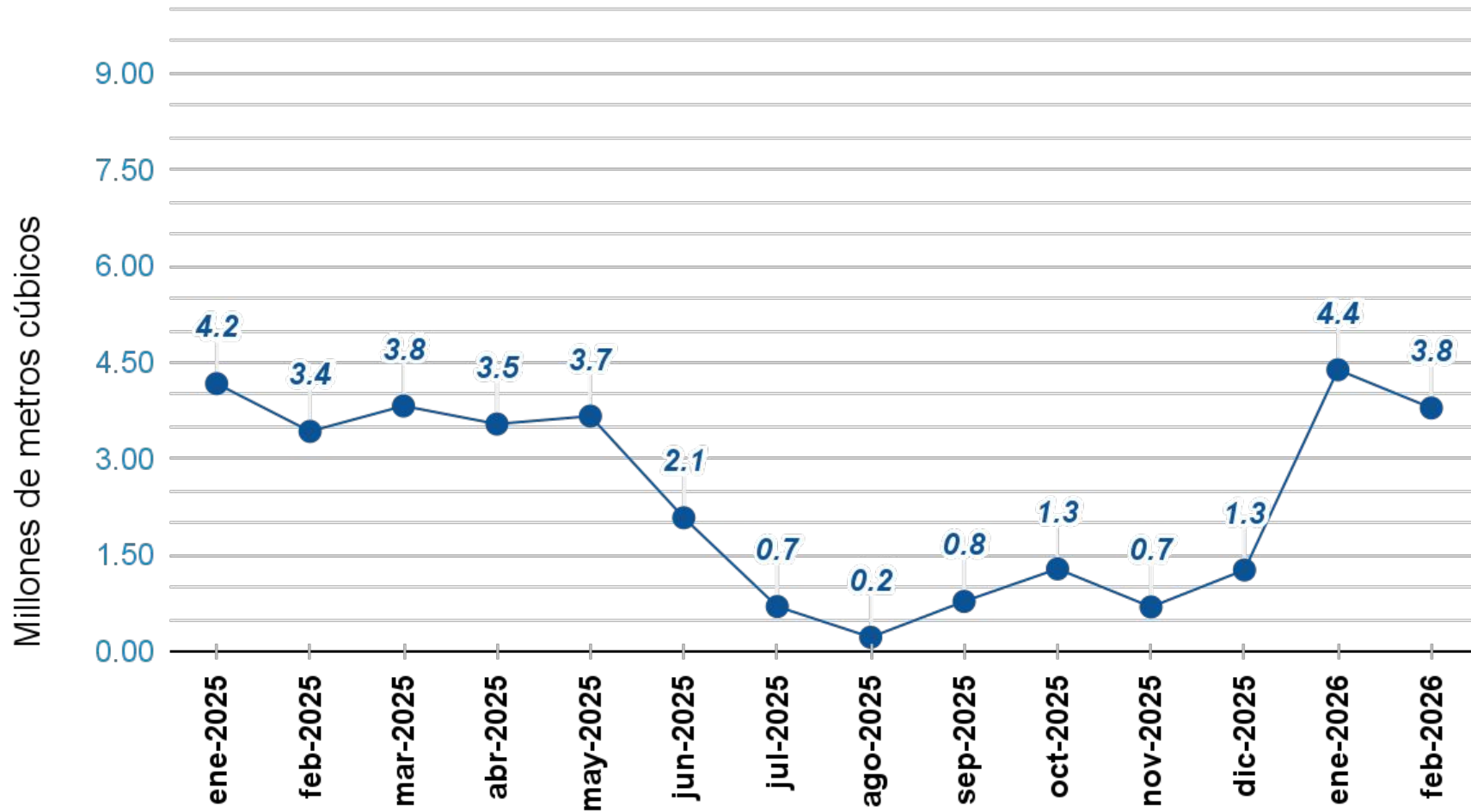

## Ingresos percibidos por la producción nacional de hidrocarburos

Unidad: USD

Fecha	2-85		2-2009	1-2006	01-2025	1-19	Total
	Regalías	Participación	Regalías	Regalías	Regalías	US\$ 0.05 por barril transportado para FONPETROL	
enero 2025	\$ 340,682.33	\$ 535,738.45	\$ -	\$ 13,866.68	\$ -	\$ 11,505.97	<b>\$ 901,793.43</b>
febrero 2025	\$ 45,952.20	\$ -	\$ -	\$ 131,208.34	\$ -	\$ -	<b>\$ 177,160.54</b>
marzo 2025	\$ -	\$ -	\$ -	\$ -	\$ -	\$ -	<b>\$ -</b>
abril 2025	\$ 642,621.34	\$ 158,579.74	\$ -	\$ 182,551.63	\$ -	\$ 8,622.71	<b>\$ 992,375.42</b>
mayo 2025	\$ 209,684.19	\$ -	\$ -	\$ 91,334.42	\$ -	\$ -	<b>\$ 301,018.61</b>
junio 2025	\$ 43,068.14	\$ -	\$ -	\$ 93,358.66	\$ -	\$ -	<b>\$ 136,426.80</b>
julio 2025	\$ 28,960.03	\$ -	\$ -	\$ 34,518.26	\$ -	\$ 17,038.09	<b>\$ 80,516.38</b>
agosto 2025	\$ 14,009.61	\$ 61,545.72	\$ -	\$ 31,301.65	\$ -	\$ -	<b>\$ 106,856.98</b>
septiembre 2025	\$ -	\$ 1,752,340.27	\$ -	\$ 49,135.68	\$ -	\$ -	<b>\$ 1,801,475.95</b>
octubre 2025	\$ -	\$ -	\$ -	\$ 21,238.09	\$ -	\$ -	<b>\$ 21,238.09</b>
noviembre 2025	\$ -	\$ -	\$ -	\$ -	\$ -	\$ -	<b>\$ -</b>
diciembre 2025	\$ -	\$ -	\$ -	\$ 47,606.21	\$ -	\$ -	<b>\$ 47,606.21</b>
enero 2026	\$ -	\$ -	\$ -	\$ 61,646.71	\$ 43.36	\$ -	<b>\$ 61,690.07</b>
<b>TOTAL</b>	<b>\$ 1,324,977.84</b>	<b>\$ 2,508,204.18</b>	<b>\$ -</b>	<b>\$ 757,766.33</b>	<b>\$ 43.36</b>	<b>\$ 37,166.77</b>	<b>\$ 4,628,158.48</b>
Aporte Anual Fijo para el Fondo para el Desarrollo Económico de la Nación (US\$) Contrato de Transformación (Minirefinería) 2025							\$ 92,054.79
Aporte Anual Variable para el Fondo para el Desarrollo Económico de la Nación (US\$) Contrato de Transformación (Minirefinería) 2025							\$ 749,802.86
Aporte Anual para el Fondo para el Desarrollo Económico de la Nación (US\$) Contrato 2-85, 2025							\$ 157,643.84
Aporte Anual Variable para el Fondo para el Desarrollo Económico de la Nación (US\$) Contrato de Transformación (Minirefinería) 2026							\$ 373,539.02
<b>TOTAL INGRESOS PERCIBIDOS POR LA PRODUCCIÓN NACIONAL PETROLERA 2025</b>							<b>\$ 5,565,969.90</b>
<b>TOTAL INGRESOS PERCIBIDOS POR LA PRODUCCIÓN NACIONAL PETROLERA 2026</b>							<b>\$ 435,229.09</b>



## Distribución de los ingresos definitivos destinados a FONPETROL

Unidad: GTQ

MES AJUSTADO	REPORTADO POR EL MEM AL MINFIN Y SCEP	MONTO	Consejos Departamentales de Desarrollo 5.00%	Consejos Departamentales donde se realizan operaciones petroleras 20.00%	Vigilancia en Áreas protegidas 3.00%
ene-2025	abr-2025	Q 885,628.65	Q 44,281.43	Q 177,125.73	Q 26,568.86
feb-2025	may-2025	Q 3,017,804.01	Q 150,890.20	Q 603,560.80	Q 90,534.12
mar-2025	jun-2025	Q 4,748,400.82	Q 237,420.04	Q 949,680.16	Q 142,452.02
abr-2025	jul-2025	Q 2,300,401.90	Q 115,020.10	Q 460,080.38	Q 69,012.06
may-2025	ago-2025	Q 1,056,962.21	Q 52,848.11	Q 211,392.44	Q 31,708.87
jun-2025	sep-2025	Q 958,094.07	Q 47,904.70	Q 191,618.81	Q 28,742.82
jul-2025	oct-2025	Q 13,764,253.70	Q 688,212.69	Q 2,752,850.74	Q 412,927.61
ago-2025	nov-2025	Q 376,080.57	Q 18,804.03	Q 75,216.11	Q 11,282.42
sep-2025	dic-2025	Q 162,590.53	Q 8,129.53	Q 32,518.11	Q 4,877.72
oct-2025	ene-2026	Q 364,396.03	Q 18,219.80	Q 72,879.21	Q 10,931.88
nov-2025	feb-2026	Q 3,059,572.09	Q 152,978.60	Q 611,914.42	Q 91,787.16
dic-2025	mar-2026	Q 2,086,355.45	Q 104,317.77	Q 417,271.09	Q 62,590.66
<b>Total</b>		<b>Q 32,780,540.03</b>	<b>Q 1,639,027.00</b>	<b>Q 6,556,108.00</b>	<b>Q 983,416.20</b>
EL 20% SE DISTRIBUYE PROPORCIONALMENTE ENTRE LOS DEPTOS. DE PETÉN Y ALTA VERAPAZ ACORDE A SU PORCENTAJE ANUAL DE PRODUCCIÓN.					



## Acciones de los Departamentos

### Exploración, Explotación y Fiscalización Técnica

Departamento	Acciones	REALIZADO 23 al 27 de marzo	PROGRAMADO 30 de marzo al 03 de abril
Exploración y Explotación	<b>SUPERVISIÓN DE CAMPOS PETROLEROS</b>	- Campo Xan - Campo Atzam - Contrato 2-2009 - Contrato 1-2006 - Contrato 1-2011  <b>5</b>	- Campo Xan - Campo Atzam - Contrato 2-2009 - Contrato 1-2006 - Contrato 1-2011  <b>5</b>
Fiscalización Técnica	<b>PLAN CENTINELA</b>	Guatemala, Chiquimula y Quetzaltenango      30      Estaciones de Servicio	Guatemala, Escuintla y Sacatepéquez      18      Estaciones de Servicio
		Quiché, Huehuetenango y Quetzaltenango      5      Expendios	Guatemala      3      Expendios
		Quiché, Sololá, Quetzaltenango y Totonicapán      7      Plantas de Envasado de GLP	Guatemala      3      Plantas de Envasado de GLP

# Plan Centinela

## Año 2026

### Inspecciones efectuadas

Período comprendido del 1 de enero al 17 de marzo de 2026

Año	Estaciones de servicio	Plantas y depósitos de GLP	Expendios de GLP	Total de inspecciones
2026	232	36	19	287
enero	74			74
febrero	114	27	5	146
marzo	44	9	14	67
<b>Total</b>	<b>232</b>	<b>36</b>	<b>19</b>	<b>287</b>

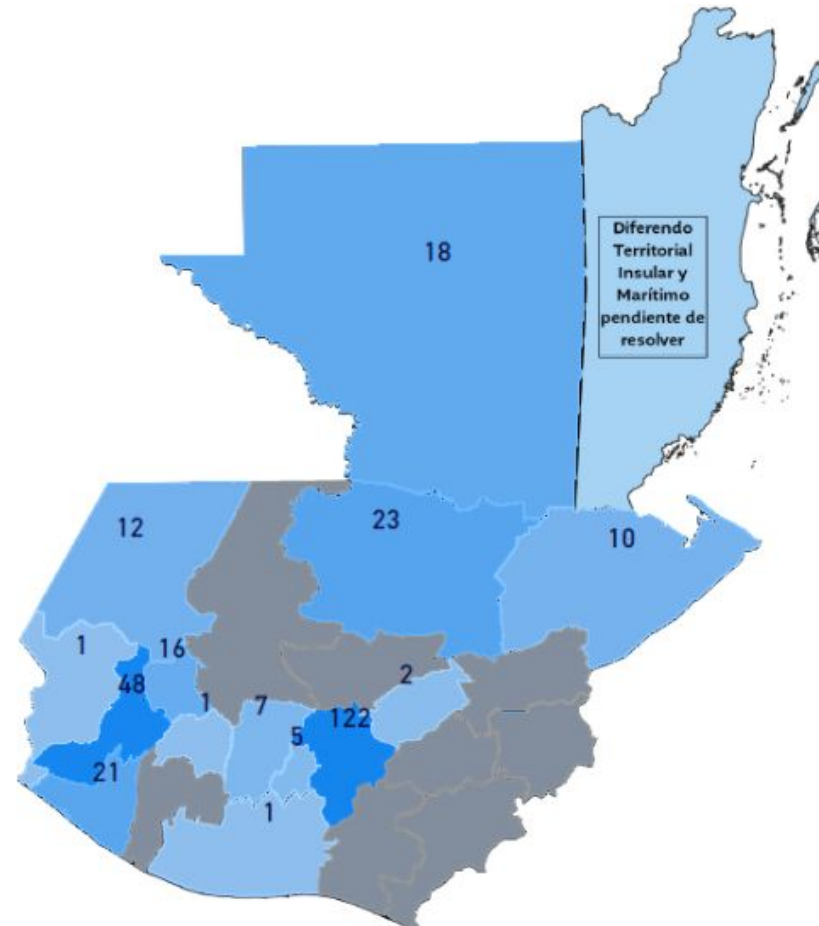



## Acciones del Departamento Análisis Económico

Departamento	Acciones	REALIZADO 23 al 27 de marzo		PROGRAMADO 30 de marzo al 03 de abril			
		Cantidad		Cantidad			
Análisis Económico	VERIFICACIÓN DE PRECIOS	Guatemala	<b>167</b>	Estaciones de Servicio	Guatemala	<b>100</b>	Estaciones de Servicio
		Departamentos:	<b>509</b>	Estaciones de Servicio	Departamentos:	<b>300</b>	Estaciones de Servicio

Fuente: Información proporcionada por la Sección de Comercialización de Combustibles del Departamento de Análisis Económico.

# Departamento de Análisis Económico **Sección de Estadística**

Guatemala, 2026