

INFORME ESTADÍSTICO SEMANAL

SUBSECTOR HIDROCARBUROS

Del 13/04/2026
al 17/04/2026



DGH-DAE-SE-IES-2026-04-02



Monitoreo de precios en Estaciones de Servicio

Área metropolitana - Modalidad autoservicio



Gasolina superior

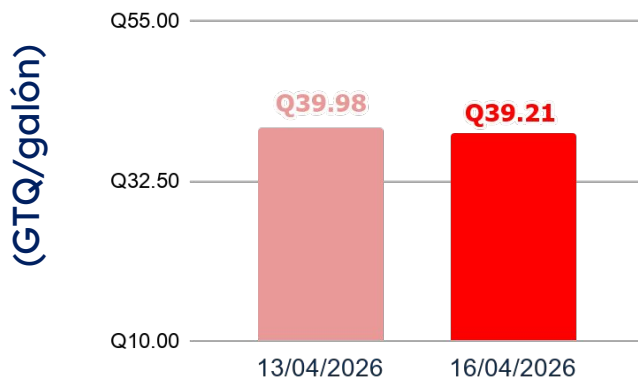

Gasolina regular

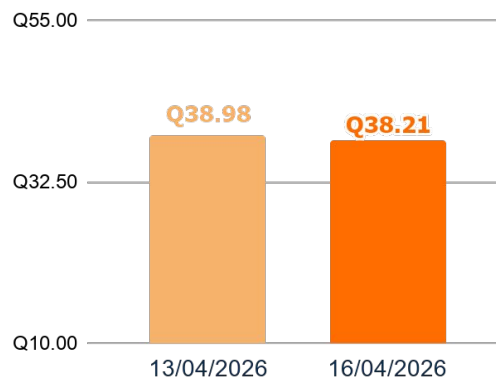

Diésel

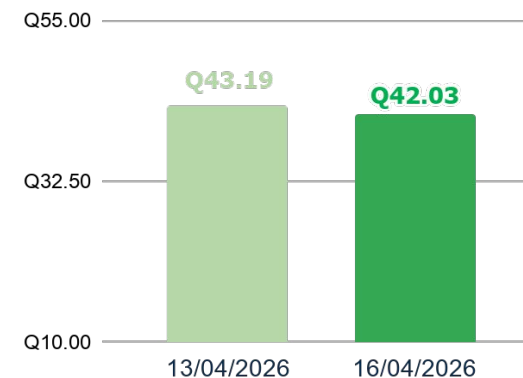

Precios más altos en el interior de la República

lunes, 13 de abril de 2026

Modalidad: AUTOSERVICIO

Unidad: GTQ/galón



No.	Departamento	Gasolina Superior	Gasolina Regular	Combustible Diésel
1	San Marcos	Q40.69	Q38.42	Q43.94
2	Quiché	Q40.59	Q39.59	Q43.54
3	Huehuetenango	Q40.59	Q39.57	Q43.77
4	Retalhuleu	Q40.44	Q39.44	Q43.39
5	Chiquimula	Q40.34	Q39.34	Q43.69

Precios internacionales - FOB

Costa del Golfo, Estados Unidos



Tipo de Cambio:	Q7.6418	Q7.6436	Q7.6425	Q7.6427	Q7.6389	Q7.6381	Q7.6408	Q7.6404
-----------------	---------	---------	---------	---------	---------	---------	---------	---------

Unidad: GTQ/Galón

Producto / Fecha	07/04/2026	08/04/2026	09/04/2026	10/04/2026	13/04/2026	14/04/2026	15/04/2026	16/04/2026
Gasolina Superior	Q25.39	Q22.93	Q23.28	Q23.63	Q23.73	Q23.14	Q23.43	Q24.18
Gasolina Regular	Q24.76	Q22.31	Q22.63	Q23.02	Q23.31	Q22.38	Q22.65	Q23.31
Combustible Diésel	Q32.02	Q26.53	Q27.72	Q26.25	Q26.67	Q25.16	Q25.85	Q26.36
Bunker	Q15.97	Q14.25	Q14.12	Q14.23	Q14.82	Q14.44	Q14.54	Q14.90
Propano	Q5.63	Q5.34	Q5.55	Q5.60	Q5.86	Q5.71	Q5.78	Q5.98

Unidad: USD/Barril

WTI	\$112.95	\$94.41	\$97.87	\$96.57	\$99.08	\$91.28	\$91.29	\$94.69
BRENT	\$111.09	\$95.95	\$99.47	\$96.93	\$102.22	\$96.82	\$95.77	\$98.82



Precios internacionales (GTQ/galón)

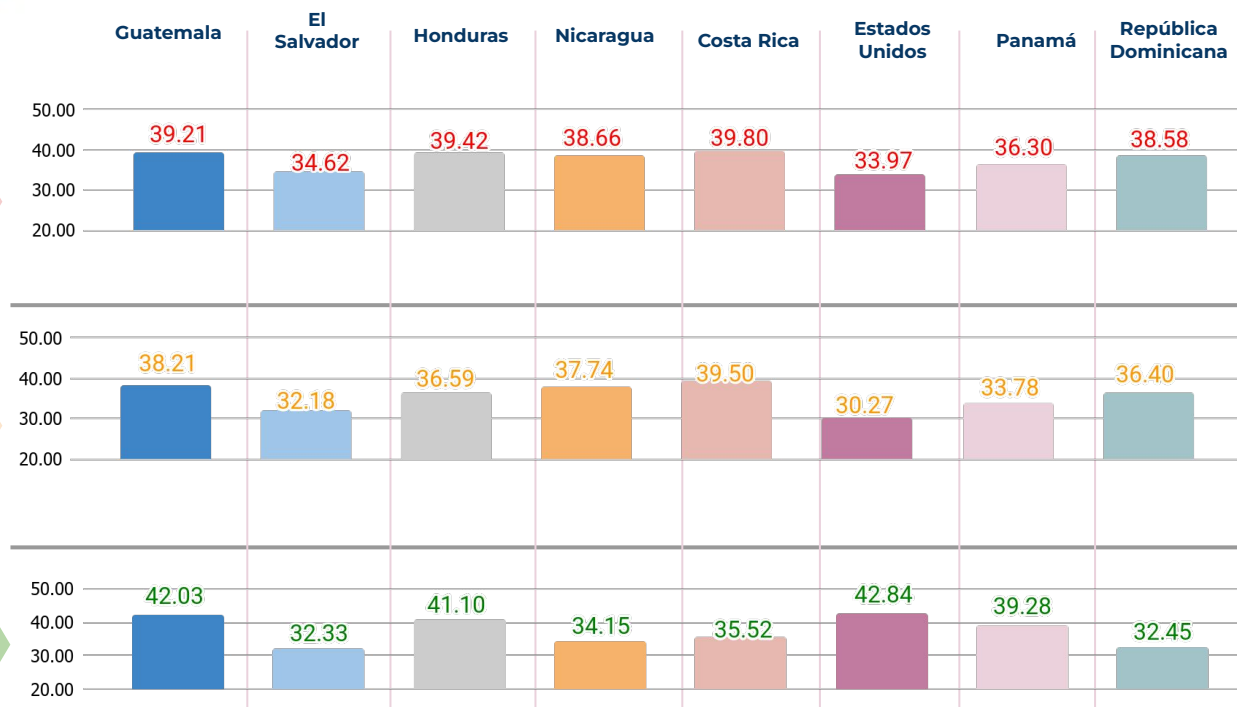

Gas licuado de petróleo

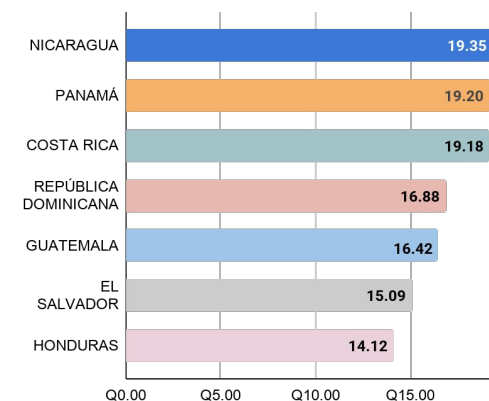

El Salvador, Honduras, Costa Rica, Panamá y República Dominicana otorgan subsidios al GLP.

Fuente: informe CCHAC

Importación

Unidad: barril

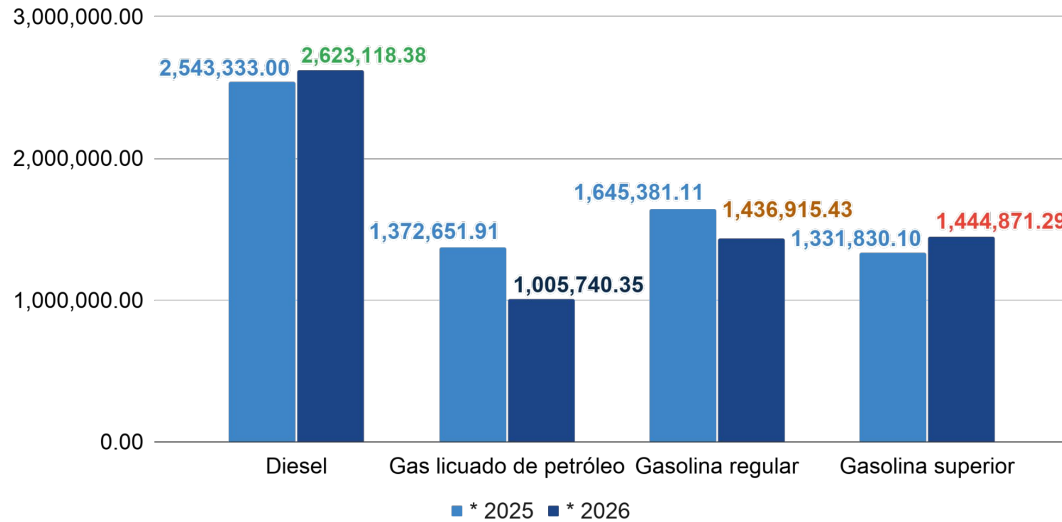

* Valores acumulados al mes de febrero de cada año.



Costo de la importación

Unidad: millones de USD

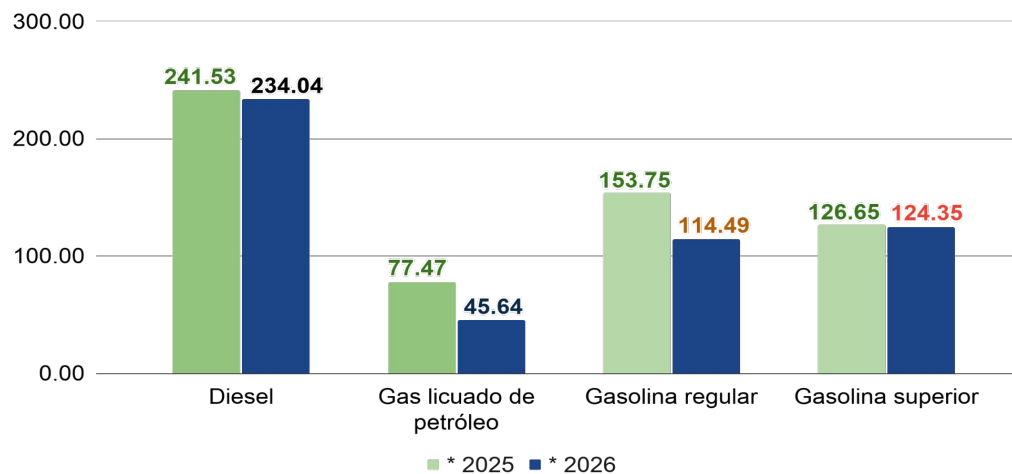

* Valores acumulados al mes de febrero de cada año.



Ventas

Unidad: barril

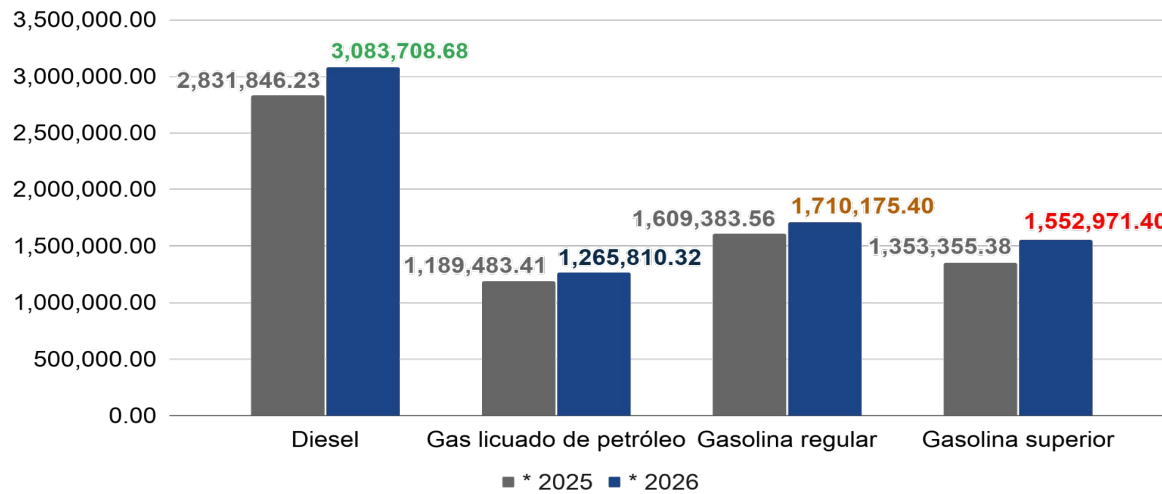
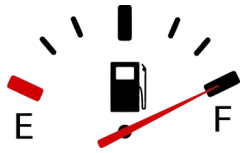

* Valores acumulados al mes de febrero de cada año.

Exportación

Unidad: barril

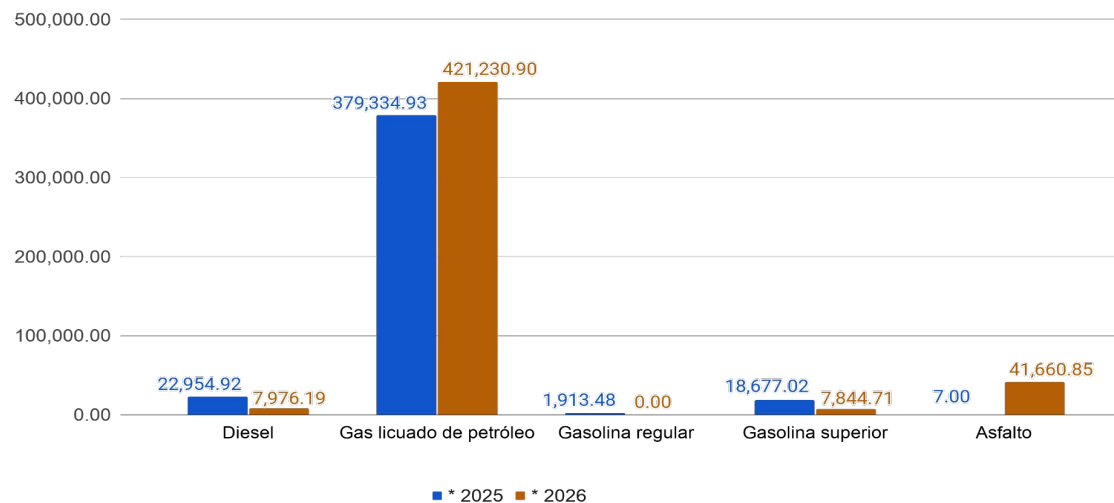

* Valores acumulados al mes de febrero de cada año.

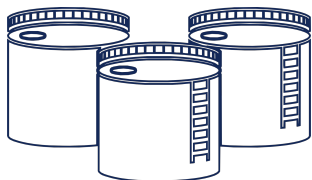

Tiempo para agotamiento de existencias

lunes, 13 de abril de 2026

Producto	Inventarios del día (barril)	Retiros (barril)	Días para agotamiento de inventarios	Fecha de agotamiento estimada	Capacidad de almacenaje operativa (barril)	Capacidad de almacenaje instalada (barril)	Porcentaje de Utilización operativa
Gases Licuados de Petróleo	458,618.24	17,605.20	26.05	9/may/2026	617,262.00	726,190.00	74.30%
Gasolina de Aviación (AvGas)	7,582.00	77.00	98.47	20/jul/2026	30,879.00	36,328.00	24.60%
Gasolina Superior	500,673.50	25,360.10	19.74	2/may/2026	1,049,759.00	1,235,010.00	47.70%
Gasolina Regular	549,252.84	21,455.50	25.60	8/may/2026	755,882.00	889,273.00	72.70%
Kerosene de Aviación (Jet A-1)	32,085.32	2,124.00	15.11	28/abr/2026	316,152.00	371,943.00	10.10%
Aceite Combustible Diésel	752,994.38	47,355.15	15.90	28/abr/2026	1,692,592.00	1,991,285.00	44.50%
Bunker C	272,681.43	4,692.60	58.11	10/jun/2026	512,307.00	602,714.00	53.20%
Asfalto	28,232.69	91.00	310.25	17/feb/2027	46,750.00	55,000.00	60.40%
TOTALES	2,602,120.40	118,760.55			5,021,583.00	5,907,743.00	51.8%



Entes de comercialización de hidrocarburos

Licencias vigentes



Licencias	Instalación	Operación	Totales
Importadoras	-	2,002	2,002
Exportadoras	-	120	120
Terminales	0	23	23
Transporte	-	3,340	3,340
Plantas	2	69	71
Mezclas oleosas	0	7	7
Transformación	3	4	7
Refinación	1	0	1
Depósito de almacenamiento	18	656	674
Estaciones de servicio	227	2,114	2,341
Expendios de GLP	-	419	419
Certificadoras	-	5	5
Calibradoras	-	35	35
Fabricación de cilindros	-	4	4
Reparación de cilindros	-	1	1
Envasado	4	53	57
Marchamos	-	36	36

Datos hasta el 14 de abril 2026

Fuente: Registro de Empresas, Dirección General de Hidrocarburos.

Contratos Petroleros Vigentes

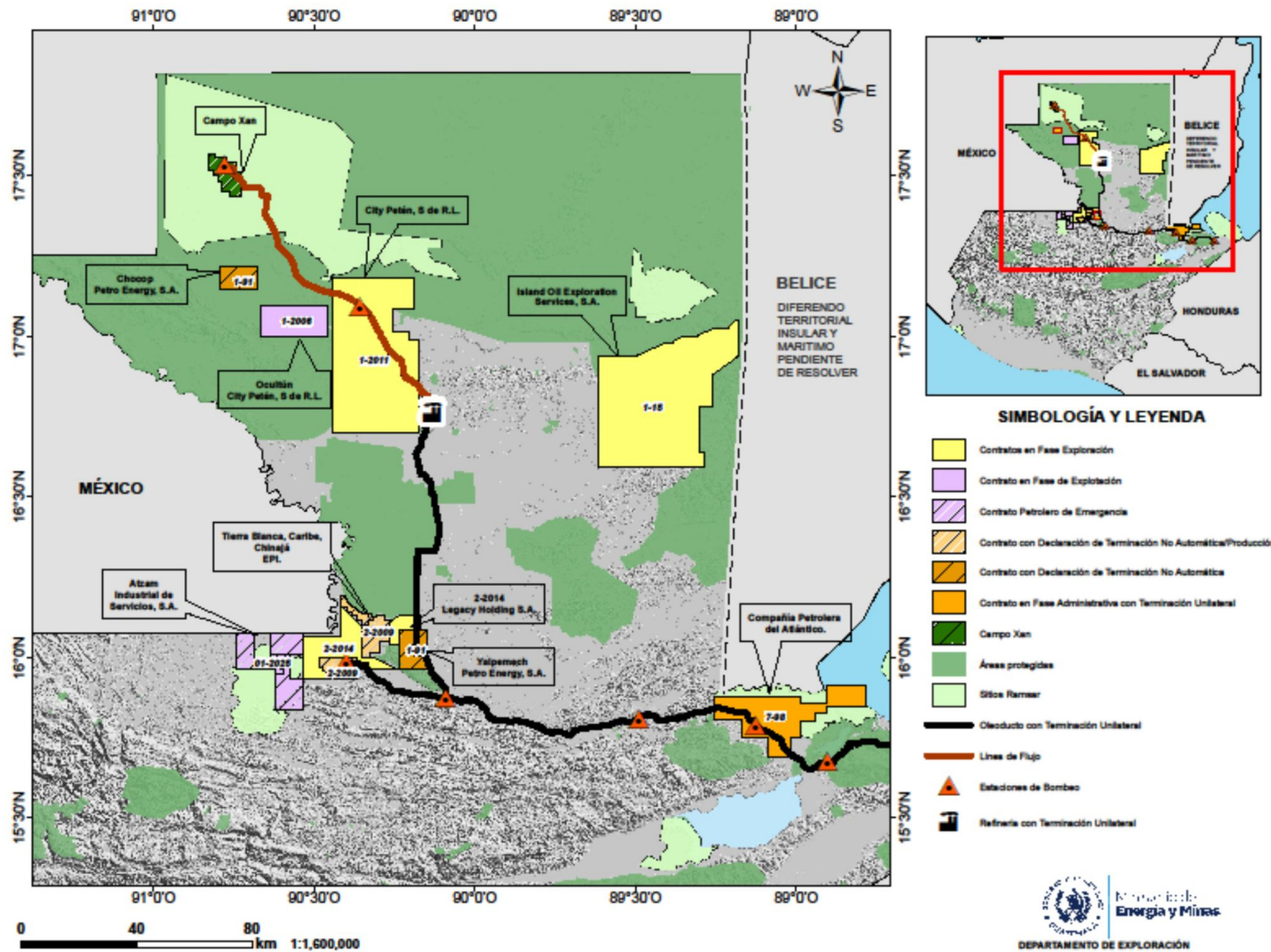

Contratos de operaciones petroleras



Contratos de exploración

Contratista	City Peten, S. de R.L.	Legacy Holding, Sociedad Anónima	Island Oil Exploration Services, Sociedad Anónima	Compañía Petrolera del Atlántico, Sociedad Anónima
Contrato	1-2011	2-2014	1-15	7-98
Área(s)	Paso Caballos y Yalcanix	El Cedro	Laguna blanca	Balam
Fecha de inicio	26/8/2013	2/1/2015	12/6/2015	20/7/2001
Período de vigencia	25 años	25 años	25 años	25 años (En proceso la solicitud de Aviso de terminación unilateral del contrato)



Contratos de explotación

Contratista	Empresa Petrolera del Istmo, Sociedad Anónima	City Peten S. de R. L.	Petro Energy, Sociedad Anónima	Industrial de Servicios, Sociedad Anónima
Contrato	2-2009 (En proceso de Terminación no automática)	1-2006	1-91 (En proceso de Terminación no automática)	01-2025 (Contrato de Servicios Petroleros de Emergencia)
Campo(s)	Rubelsanto, Chinaja Oeste, Caribe y Tierra Blanca	Ocultún	Chocop y Yalpemech	Bloque 7A
Fecha de inicio	28/7/2009	21/9/2006	13/12/2013	8/8/2025
Período de vigencia	25 años	25 años	25 años (prorrogado por 15 años)	10 años



-SETH- Sistema Estacionario de Transporte de Hidrocarburos

Tipo de contrato	Contrato de Servicios Petroleros de Emergencia para Operar y Administrar el Sistema Estacionario de Transporte de Hidrocarburos
Contratista	City Peten S. de R.L.
Contrato	02-2025
Departamentos donde se ubica el SETH	Petén, Alta Verapaz e Izabal
Inicio	10/12/2025
Vigencia	12 meses



Producción fiscalizada de petróleo crudo y condensado

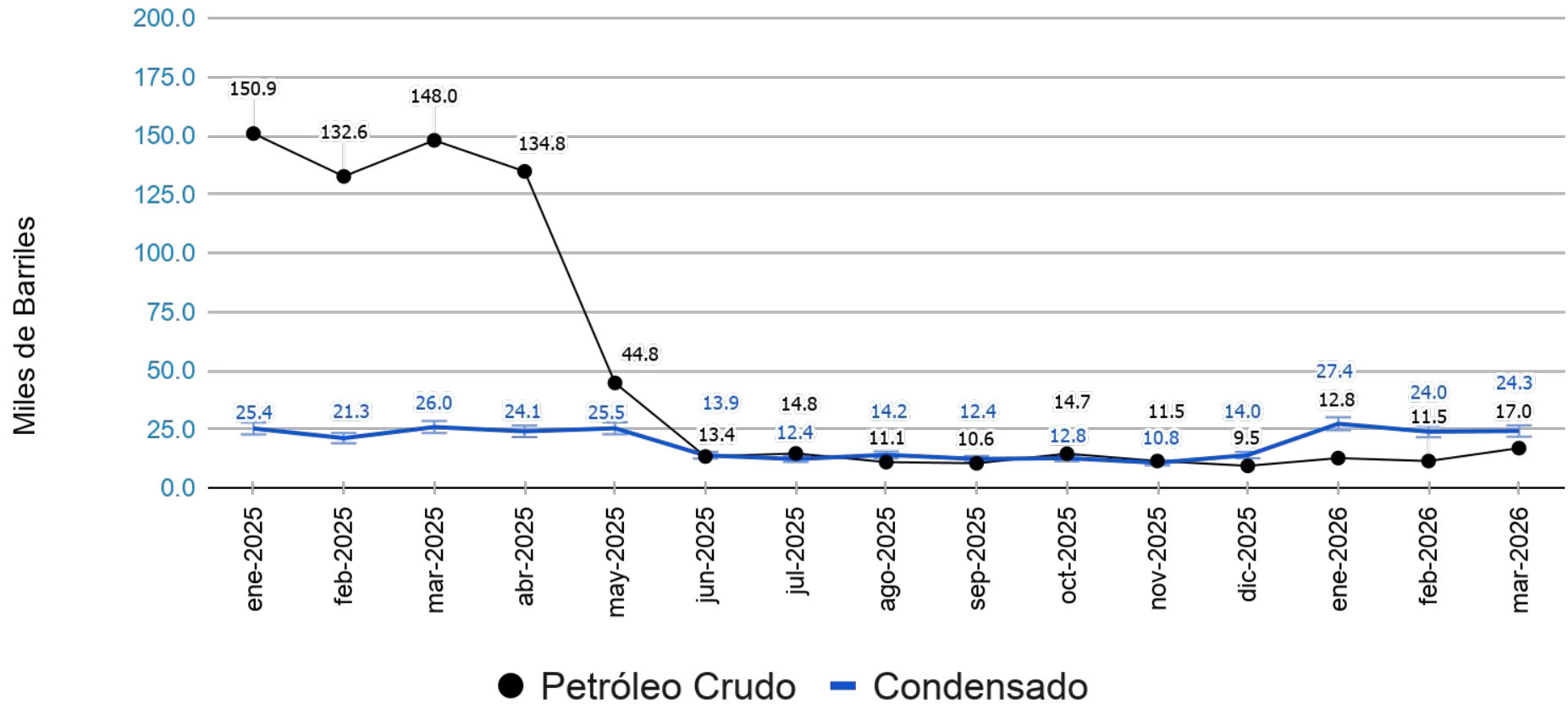



Producción fiscalizada de gas natural

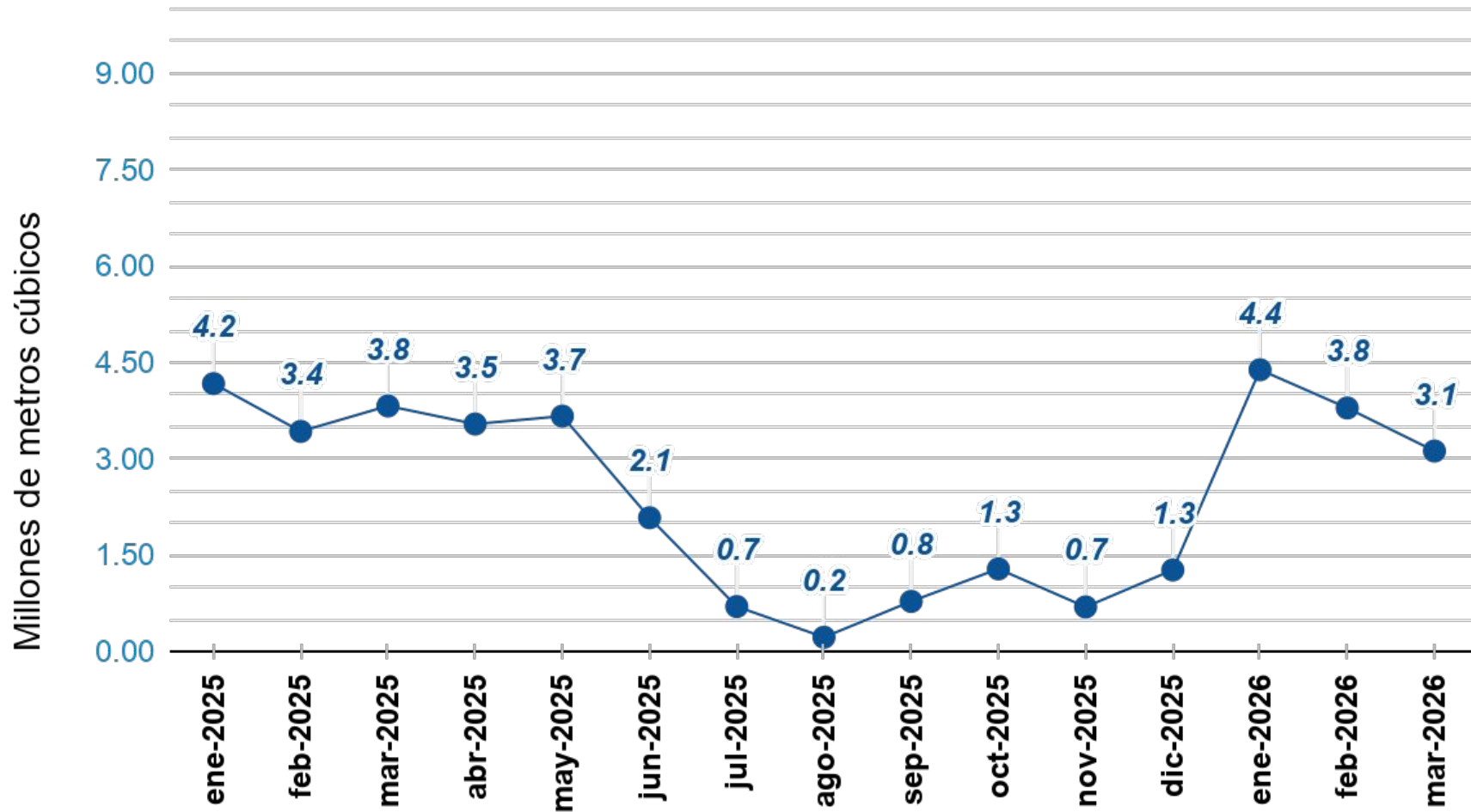

Ingresos percibidos por la producción nacional de hidrocarburos

Unidad: USD

2026	2-85	01-2025	1-2006	Total
	Participación	Regalías	Regalías	
Enero	\$ -	\$ 43.36	\$ 61,646.71	\$ 61,690.07
Febrero	\$ 206,444.80	\$ -	\$ 1.52	\$ 206,446.32
Marzo	\$ -	\$ 12,991.96	\$ 58,065.24	\$ 71,057.20
SUBTOTAL	\$ 206,444.80	\$ 13,035.32	\$ 119,713.47	\$ 339,193.59
Aporte Anual Variable para el Fondo para el Desarrollo Económico de la Nación (US\$) Contrato de Transformación (Minirefinería)				\$ 373,539.02
SUBTOTAL				\$ 373,539.02
TOTAL INGRESOS PERCIBIDOS POR LA PRODUCCIÓN NACIONAL PETROLERA 2026				\$ 712,732.61

Sistema Estacionario de Transporte de Hidrocarburos -SETH- AÑO 2026

CONTRATO DE SERVICIOS PETROLEROS DE EMERGENCIA PARA OPERAR Y ADMINISTRAR EL SISTEMA ESTACIONARIO DE TRANSPORTE DE HIDROCARBUROS -SETH- NÚMERO 02-2025.

Unidad: USD

MES	Tasa Administrativa por barril almacenado
Enero	\$0.00
Febrero	\$12,302.32
Marzo	\$0.00
Total	\$12,302.32



Distribución de los ingresos definitivos destinados a FONPETROL

Unidad: GTQ

MES AJUSTADO	REPORTADO POR EL MEM AL MINFIN Y SCEP	MONTO	Consejos Departamentales de Desarrollo	Consejos Departamentales donde se realizan operaciones petroleras	Vigilancia en Áreas protegidas
			5.00%	20.00%	3.00%
ene-2025	abr-2025	Q 885,628.65	Q 44,281.43	Q 177,125.73	Q 26,568.86
feb-2025	may-2025	Q 3,017,804.01	Q 150,890.20	Q 603,560.80	Q 90,534.12
mar-2025	jun-2025	Q 4,748,400.82	Q 237,420.04	Q 949,680.16	Q 142,452.02
abr-2025	jul-2025	Q 2,300,401.90	Q 115,020.10	Q 460,080.38	Q 69,012.06
may-2025	ago-2025	Q 1,056,962.21	Q 52,848.11	Q 211,392.44	Q 31,708.87
jun-2025	sep-2025	Q 958,094.07	Q 47,904.70	Q 191,618.81	Q 28,742.82
jul-2025	oct-2025	Q 13,764,253.70	Q 688,212.69	Q 2,752,850.74	Q 412,927.61
ago-2025	nov-2025	Q 376,080.57	Q 18,804.03	Q 75,216.11	Q 11,282.42
sep-2025	dic-2025	Q 162,590.53	Q 8,129.53	Q 32,518.11	Q 4,877.72
oct-2025	ene-2026	Q 364,396.03	Q 18,219.80	Q 72,879.21	Q 10,931.88
nov-2025	feb-2026	Q 3,059,572.09	Q 152,978.60	Q 611,914.42	Q 91,787.16
dic-2025	mar-2026	Q 2,086,355.45	Q 104,317.77	Q 417,271.09	Q 62,590.66
ene-2026	abr-2026	Q 20,783.42	Q 1,039.17	Q 4,156.68	Q 623.50
Total		Q 32,801,323.45	Q 1,640,066.17	Q 6,560,264.68	Q 984,039.70
EL 20% SE DISTRIBUYE PROPORCIONALMENTE ENTRE LOS DEPTOS. DE PETÉN Y ALTA VERAPAZ ACORDE A SU PORCENTAJE ANUAL DE PRODUCCIÓN.					



Acciones de los Departamentos

Exploración, Explotación y Fiscalización Técnica

Departamento	Acciones	REALIZADO 06 al 10 de abril		PROGRAMADO 13 al 17 de abril			
Exploración y Explotación	SUPERVISIÓN DE CAMPOS PETROLEROS	5		5			
		- Campo Xan - Contrato 01-2025 - Contrato 2-2009 - Contrato 1-2006 - Contrato 1-2011		- Campo Xan - Contrato 01-2025 - Contrato 2-2009 - Contrato 1-2006 - Contrato 1-2011			
Fiscalización Técnica	PLAN CENTINELA	Escuintla, Quetzaltenango y Guatemala	46	Estaciones de Servicio	Petén, Quetzaltenango y Guatemala	41	Estaciones de Servicio
		Suchitepéquez y Retalhuleu	5	Expendios	Santa Rosa, Chiquimula y Zacapa	5	Expendios
		Escuintla, Santa Rosa, Suchitepéquez, Retalhuleu y San Marcos	10	Plantas de Envasado de GLP	Santa Rosa. Jutiapa, Jalapa, Zacapa, El Progreso y Chiquimula	8	Plantas de Envasado de GLP

Plan Centinela Año 2026

Inspecciones efectuadas Período comprendido del 1 de enero al 17 de marzo de 2026

Año	Estaciones de servicio	Plantas y depósitos de GLP	Expendios de GLP	Total de inspecciones
2026	232	36	19	287
enero	74			74
febrero	114	27	5	146
marzo	44	9	14	67
Total	232	36	19	287

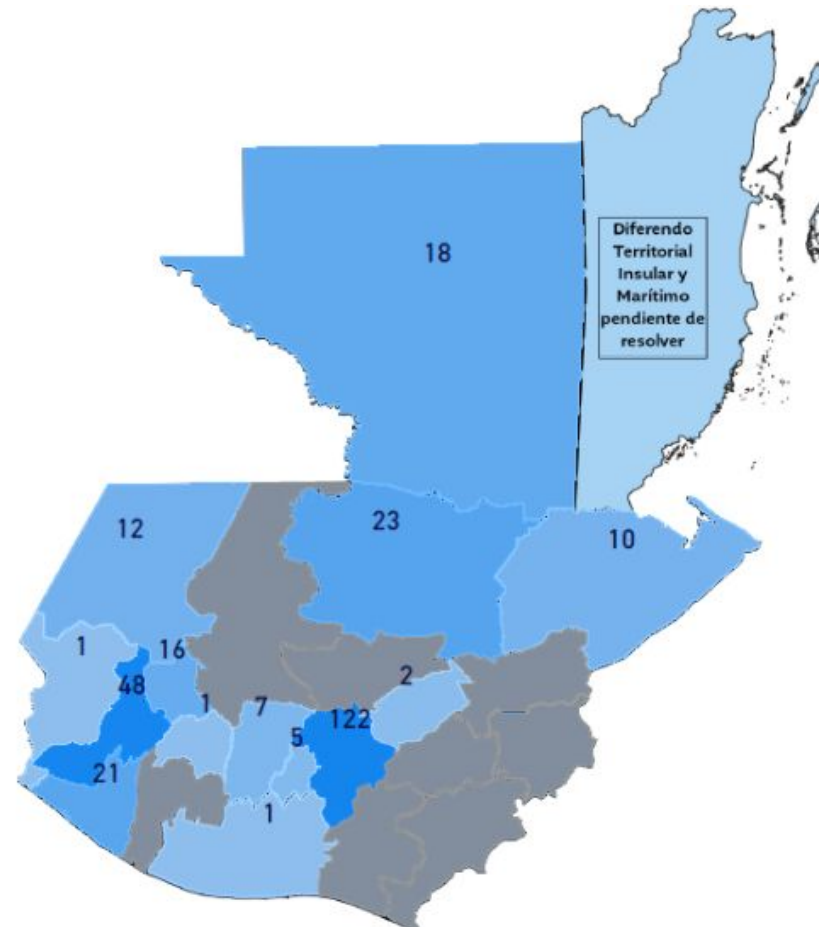



Acciones del Departamento Análisis Económico

Departamento	Acciones	REALIZADO 06 al 10 de abril		PROGRAMADO 13 al 17 de abril			
		Cantidad		Cantidad			
Análisis Económico	VERIFICACIÓN DE PRECIOS	Guatemala	167	Estaciones de Servicio	Guatemala	100	Estaciones de Servicio
		Departamentos:	441	Estaciones de Servicio	Departamentos:	400	Estaciones de Servicio

Fuente: Información proporcionada por la Sección de Comercialización de Combustibles del Departamento de Análisis Económico.

Departamento de Análisis Económico **Sección de Estadística**

Guatemala, 2026